Viață și cântec

Colecție de cântece
pentru exploratori

Editura Prisma
Târgu Mureş, 2004

Copyright © 2004 Uniunea de Conferințe, București
Apărută sub îngrijirea Departamentului de Tineret al Bisericii
Adventiste de Ziua a Şaptea din România

La alcătuirea acestei lucrări au contribuit:
Benoni Catană, Ştefan Tajti, Gabriel Braşov
Culegerea partiturilor: Benoni Catană
Coordonator: Gabriel Braşov
Consultant: Cristian Modan
Coperta: Ciprian Călugăru
Machetare grafică şi tehnoredactare:
Editura Prisma, Târgu Mureş
Tipar: Master Druck, Târgu Mureş

1. Imnul exploratorilor

Muzica: Gabriel Braºov

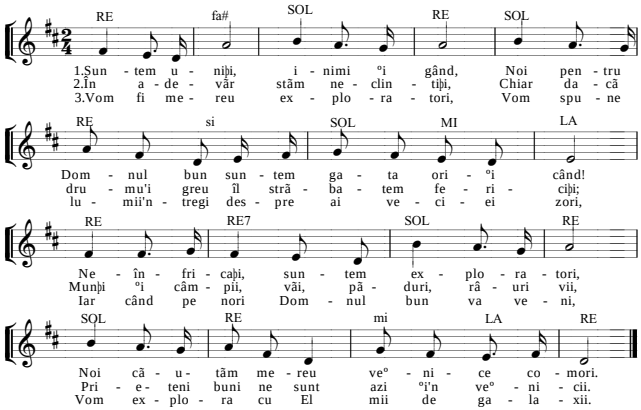

2. Suntem vrednici exploratori!

Trad.: Dana Galan

Muzica: Henry T. Bergh

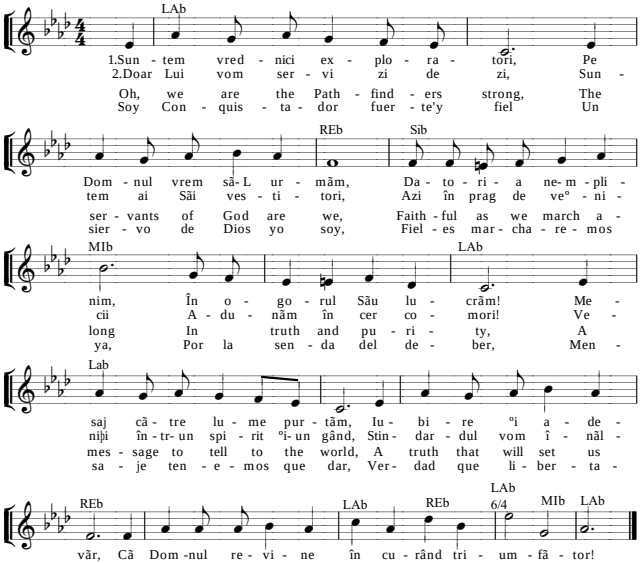

3. Acolo-n valea cerului

Textul: Elena Stănescu

Muzica: Elena Stănescu

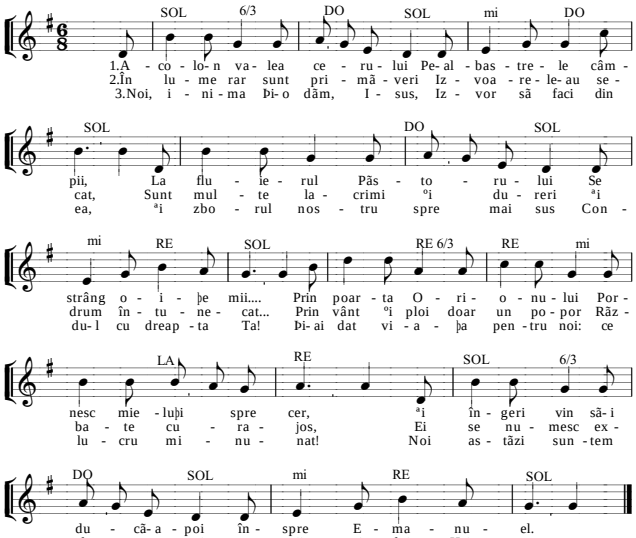

4. Salutul explo

Textul: Elena Stănescu

Muzica: Elena Stănescu

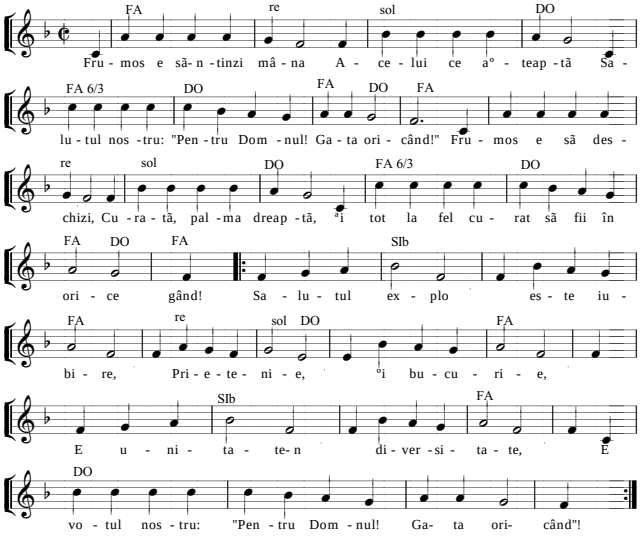

5. Mergem înainte

Textul: Benone Burtescu

Muzica: Arthur Seymour Sullivan, 1871

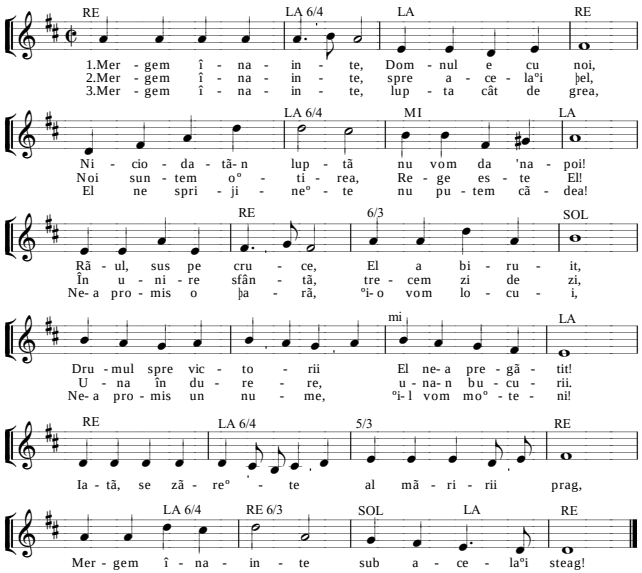

6. Explorator - e minunat să fii!

Textul: Elena Stănescu

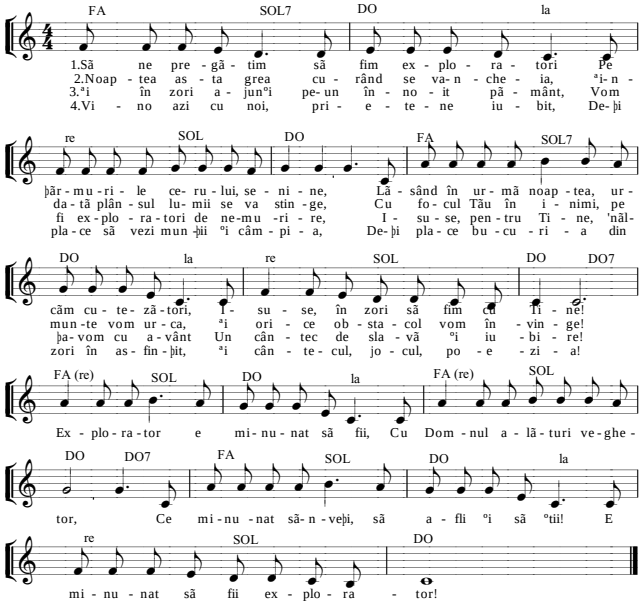

7. Vis albastru

Textul: Benoni Catană Muzica: Benoni Catană

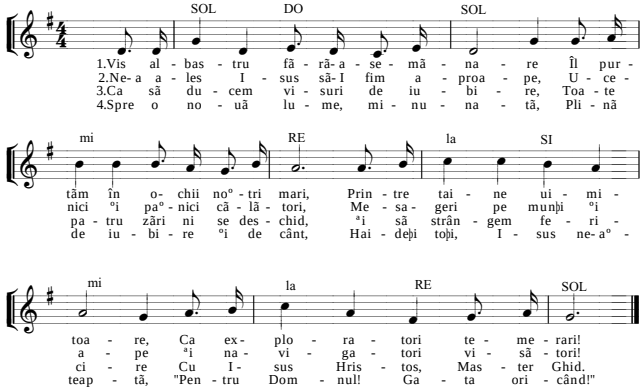

8. Ne cheamã Dumnezeu

Textul: Remus Soare

Muzica: Adrian Stroici

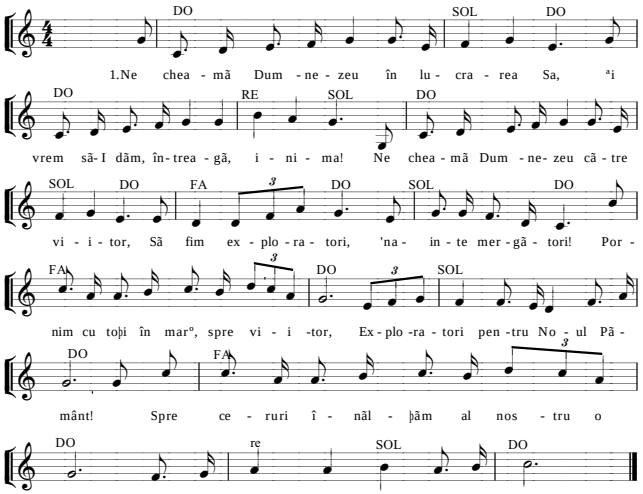

9. Pe planeta-mbãtrânitã

Textul: Cornel Dãrvãºan

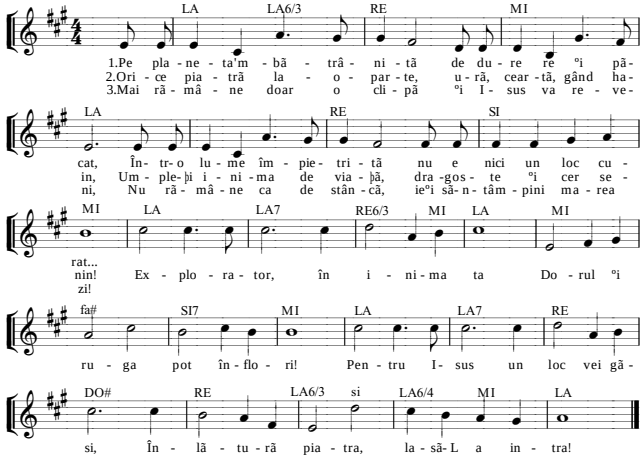

10. Consacrare

Textul: Lioara Matei — Aranj.: Marius Stănescu

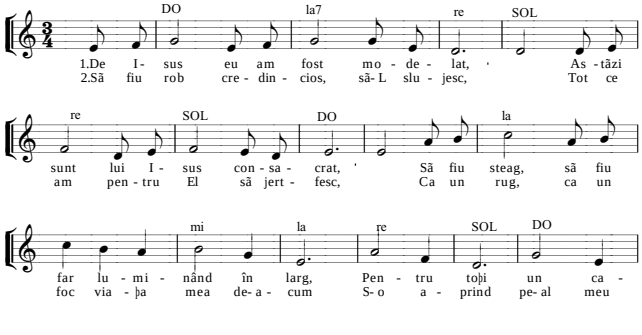

11. Îþi mulþumesc, Isus

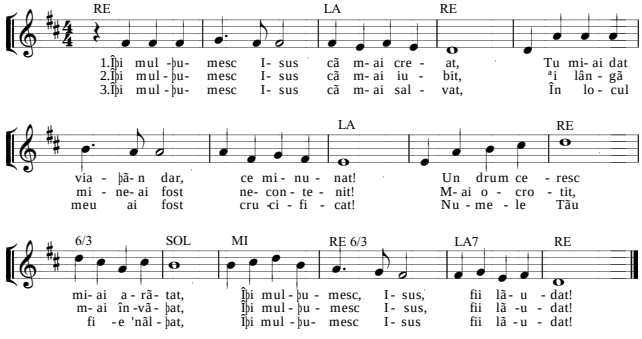

12. ªtii tu cine este Domnul?

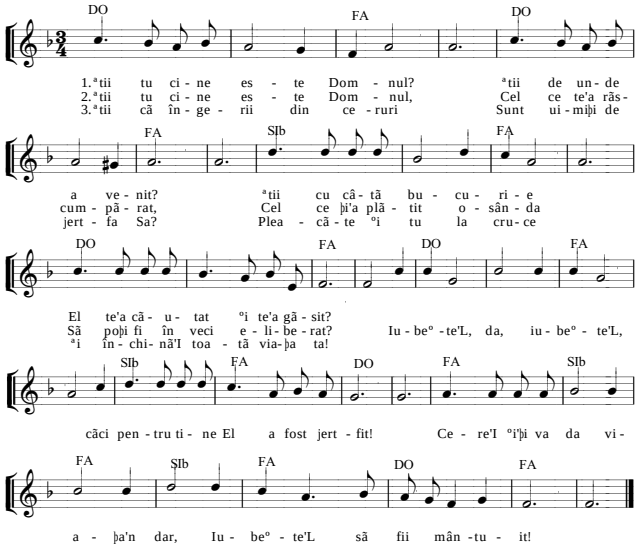

13. Matei 7, 7

Anonim

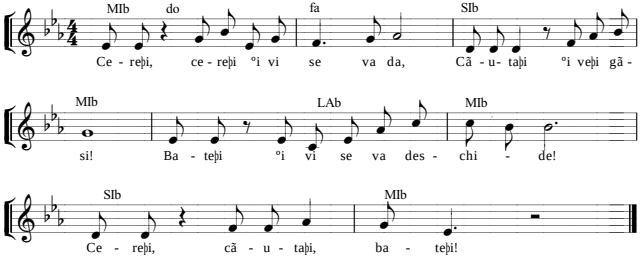

14. Matei 18, 20

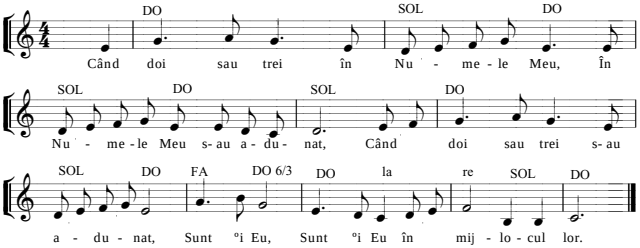

15. Ia-mi inima!

Textul: Lioara Matei

Muzica: Susan Nipp

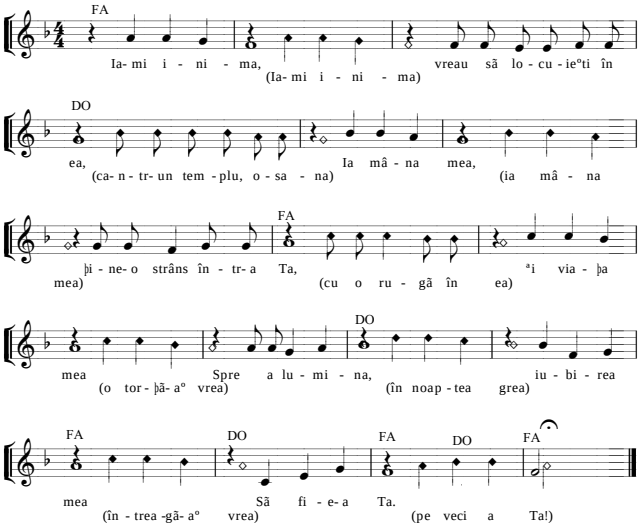

16. Rugăciune

Muzica: Tom Fetke

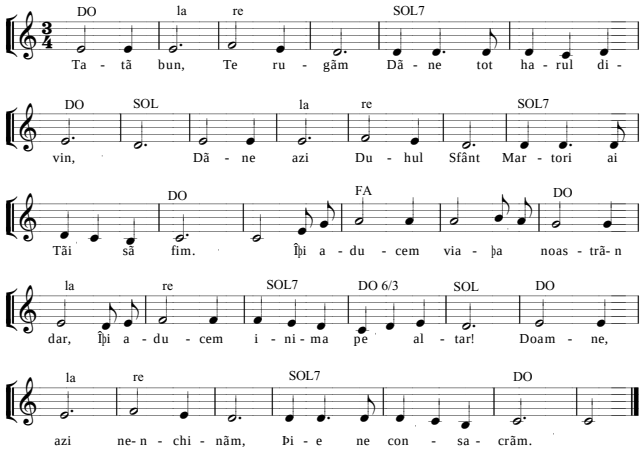

17. Fără sunet

Trad.: Benoni Catană

Muzica: W.A.Mozart

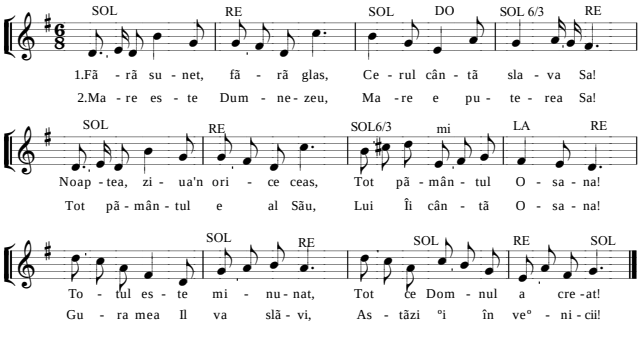

18. Tată bun, Îþi mulþumim

Muzica: Terrye Coelho

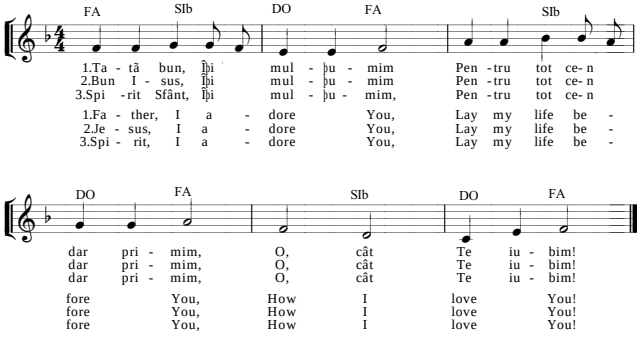

19. Când Isus

Textul: Adrian Neagu

Muzica: Gabriel Braºov

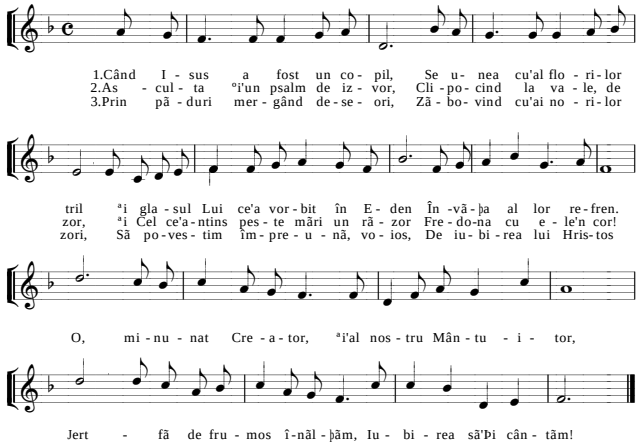

20. Slavă!

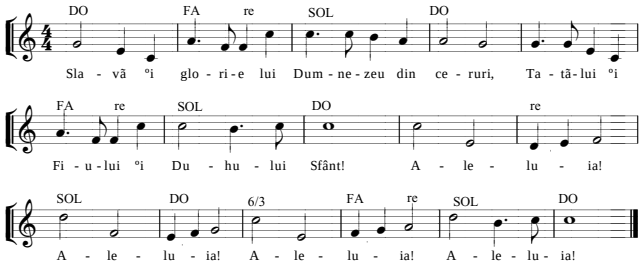

21. Roagă-te!

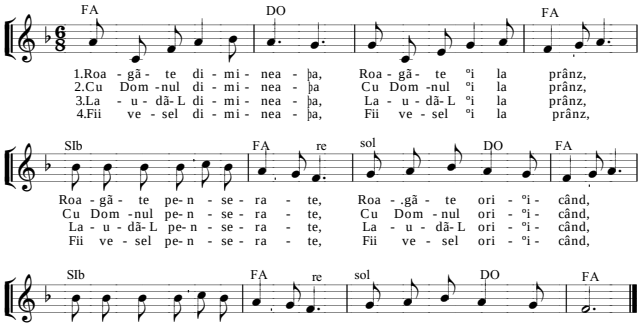

22. Te adorăm

Textul: Daniela Roºca

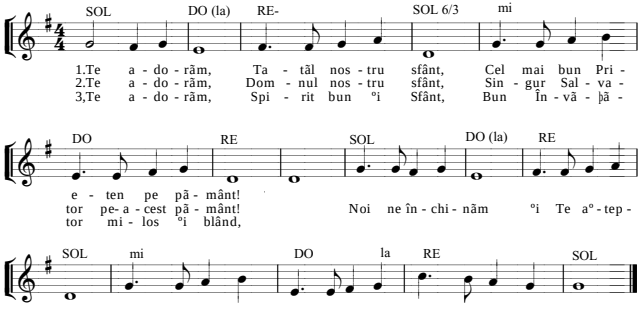

23. Laudă pe Domnul!

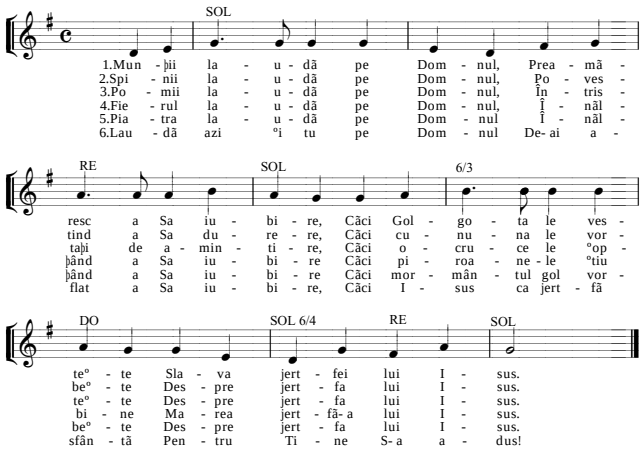

24. Noi credem în Domnul

Textul: Eliza Spătărelu Aranj.: Benoni Catană

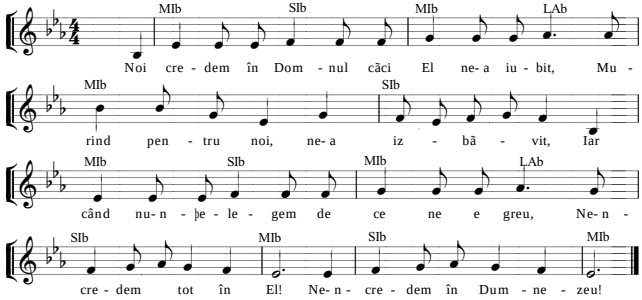

25. Slavă Lui!

Muzica: Norman Tareen

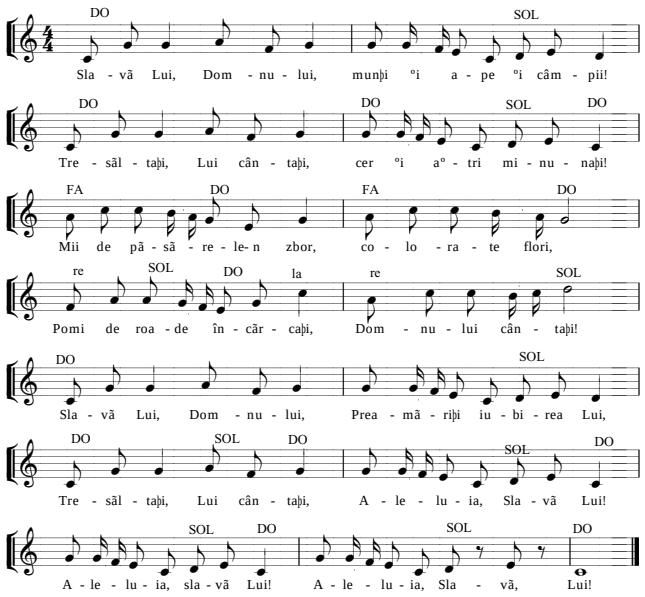

26. El ascultă rugăciunea

Textul: Elena Stanescu

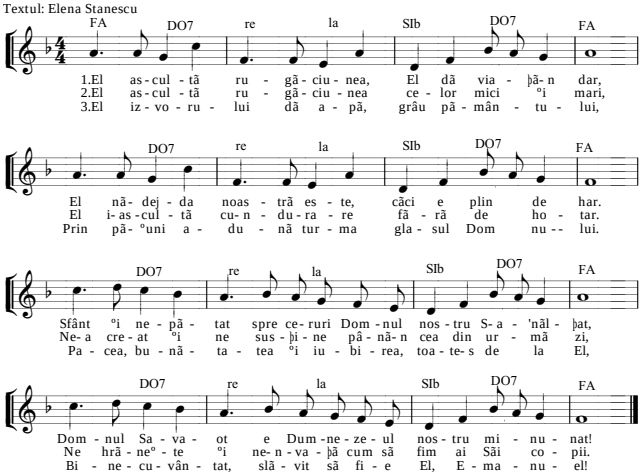

27. Mâinile Lui m-au creat

Anonim

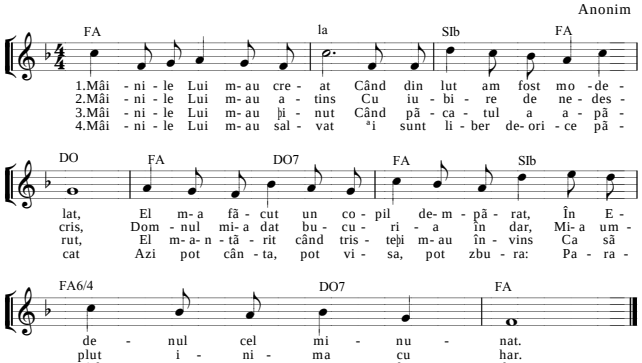

28. Pacea Lui
I've got peace

Trad.: Benoni Catană

Muzica: Mosie Lister

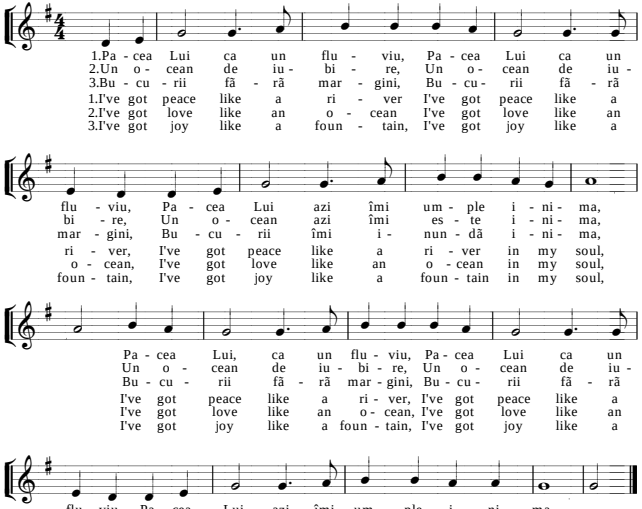

29. Clipă cu clipă

Textul: Mihaela Atomei

Muzica: Daniel Bachelor

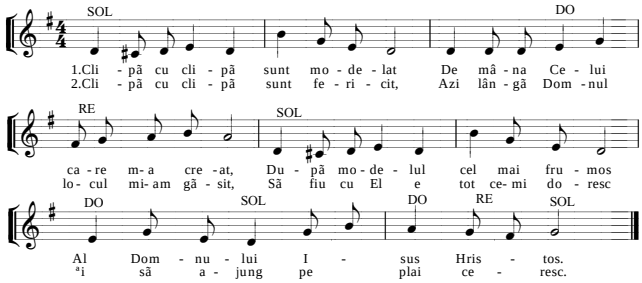

30. Psalmul 8

Textul: Ingrid Stănescu

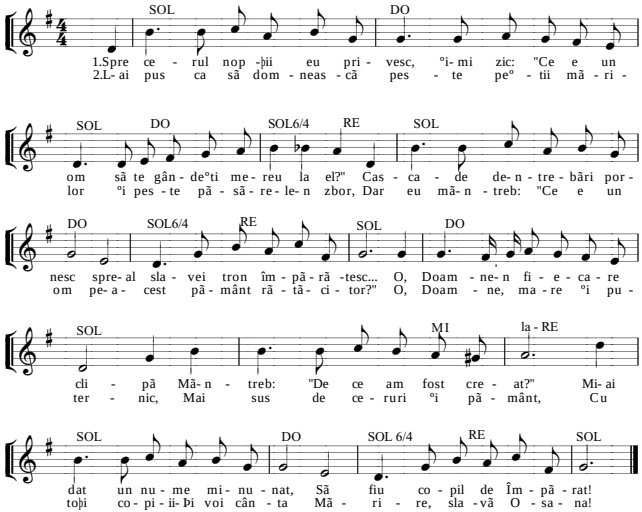

31. Psalmul 47,1

CANON

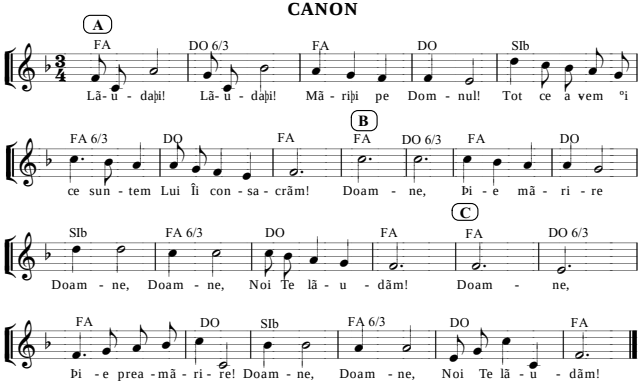

32. Psalmul 118,1

Aranj.: Mihaela Atomei

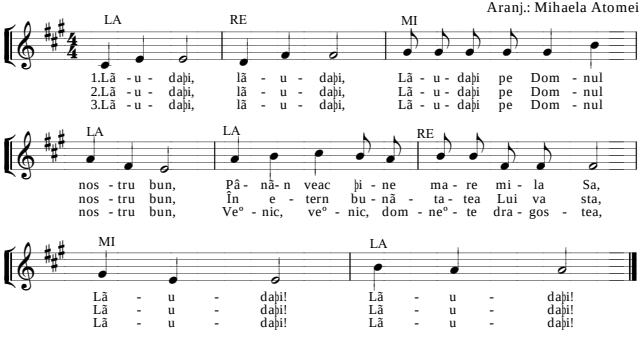

33. Ioan 3, 16

Muzica: Mihaela Atomei

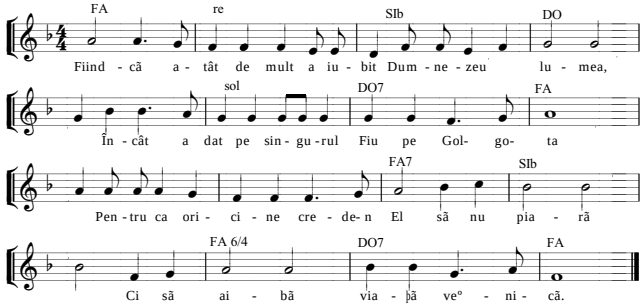

34. 1 Ioan 3, 1-2

Adaptare text: Benoni Catană

Muzica: Patricia Van Tine

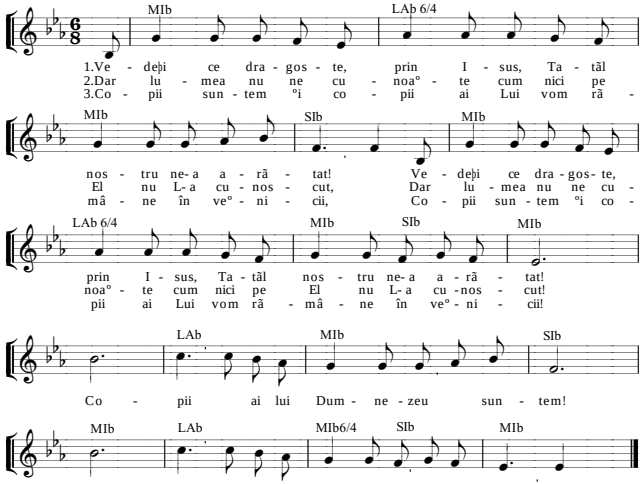

35. Miel ºi Păstor

Anonim

DO 6/3 FA DO FA
1.În tur - ma de mi - oa - re eu sunt un miel plă -
2.Pe pa - jiªti de iu - bi - re, spre cer m- ai în - drep -
3.De mul - þu - mi - re pli - nă mi- e i - ni - ma a -

SOL DO 6/3 FA RE SOL RE
pând, Dar Tu mi- eºti a - pă - ra - re, Păs - to - rul meu cel
tat, Iz - vor de fe - ri - ci - re în ca - le mi- ai să -
cum, To - ia - gul ºi nu - ia - ua mă mân - gâ - ie pe

SOL DO FA RE
blând! În prag de veº - ni - ci - e, cu su - fle - tul se -
pat. În pal - me - le- Þi stră - pun - se, pe veci mă re - gă -
drum... La a - pe de o - dih - nă mă- n - drept a - ºa vo -

SOL DO FA DO6/4 SOL DO
nin, Te- aº - tept cu bu - cu - ri - e, I - sus, Păs - tor di - vin
sesc Ca miel al Tău, I - su - se, Păs - to - rul meu ce - resc.
ios, Că nu- i în lu - me tih - nă ca pa - cea lui Hris - tos.

36. O singură turmă

Anonim

FA SIb DO
1.O sin - gu - ră tur - mă ºi un sin - gur Păs -
2.Iu - bi - rea ne- a - du - nă lăn - gă- al nos - tru Păs -
3.O sin - gu - ră tur - mă ºi un sin - gur Păs -

FA SIb FA SOL
tor, Pă - ºim îm - pre - u - nă spre- al pă - cii iz -
tor, Ne ºti - e pe nu - me, ne chea - mă cu
tor Vom fi îm - pre - u - nă la veº - nic iz -

DO FA SIb
vor, Pe că - rări de lu - mi - nă prin soa - re ºi
dor... Nici un miel din - tr- o su - tă nu es - te ui -
vor... Că - lă - tori fă - ră þa - ră stră - ini, o - bo -

FA SIb 6/4 DO FA
ploi, Fur - tuni pot să vi - nă, căci I - sus e cu noi.
tat, De- i slab îl a - ju - tă, ºi la piept e pur - tat.
siþi, În sta - ul, a - ca - să, vom fi bi - ne pri - miþi.

37. Vin cu drag

Textul: Dana Galan

Muzica: Beniamin Purice

RE LA si RE 6/3 LA RE LA 6/4
1.Vin cu drag la o - ra de- n - chi - na - re, Îþi a - duc o -
2.Bi - bli - a vor - beº - te des - pre Moi - se Că stă - tea 'na -
3.Am ci - tit de Da - vid Îm - pă - ra - tul Ce- a lup - tat doar

RE SOL RE LA7 RE
noa - re, bun I- sus! Să pri - meªti mi - cu - þa- mi jert - fă
in - tea Ta ple - cat, ªi vor - beai cu el prin tu - net,
pen - tru Dum - ne - zeu Că a fost plin de cre - din - þă,

SOL RE MI LA RE LA
Pre - gă - ti - tă cum ai spus! Vin cu drag la
Chiar prin foc Te- ai a - ră - tat, Bi - bli - a vor -
Dom - nu - lui slu - jind me - reu, Am ci - tit de

si RE 6/3 LA RE SOL LA RE
o - ra de- n - chi - na - re, Doam - ne vreau să- Þi fiu su - pus.
beº - te des - pre Moi - se Vreau ca el să fiu cu - rat.
Da - vid Îm - pă - ra - tul, Vreau ca el să fiu ºi eu.

38. Când intri în Casa Domnului

Textul: Elena Stănescu

Aranj.: Benoni Catană

MIb SIb MIb
1.Când în - tri în Ca - sa Dom - nu - lui A -
2.Pă - zeº - te- þi pi - cio - rul când pă - ºeªti, ªi
3.Sme - rit să te pleci 'na - in - tea Sa, Pre -

LAb 6/3 MIb SIb MIb 6/3
du- I o - noa - re nu - mai Lui,
fii a - tent la ce gân - deªti, Să fii plă - cut în tot ce
dân - du- I toa - tă via - þa ta,

LAb 6/3 5/3 MIb 6/4 SIb MIb
faci, în tot ce spui, Să- þi dea bi - ne- cu - vân - ta - rea Lui!

39. Am fost creat să Te slăvesc

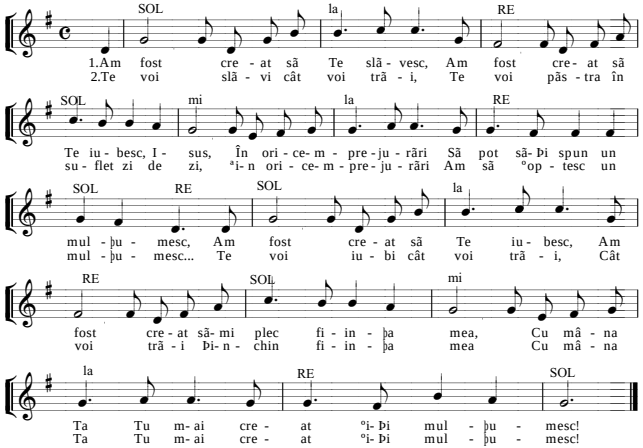

40. Ora a început

Textul: Eliza Spătărelu

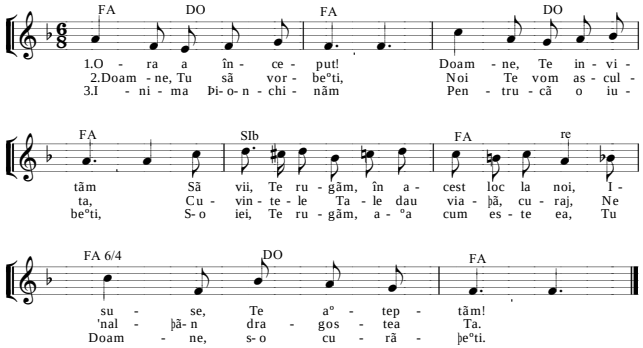

41. Doar Tu eºti vrednic

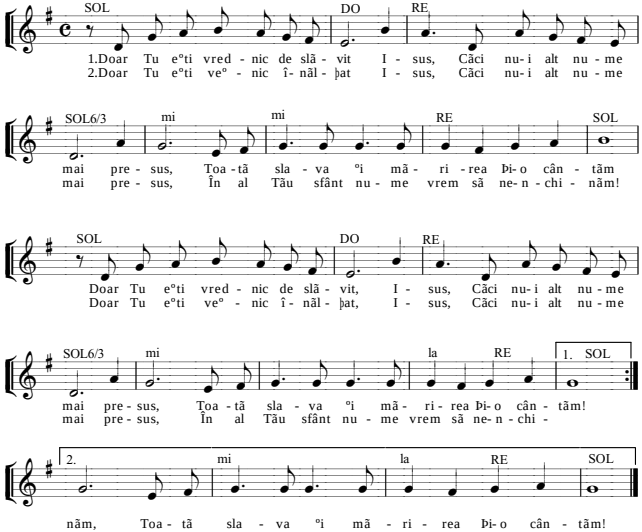

42. Ca Isus să vieþuieºti

Muzica: B.D. Ackley

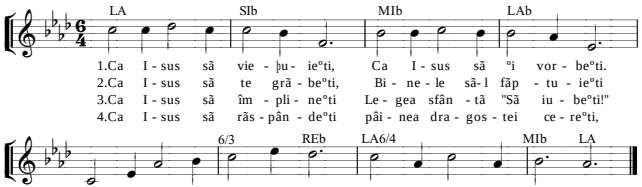

43. Dacã vântul

Textul: Andreea Dobia

Muzica: Andreea Dobia

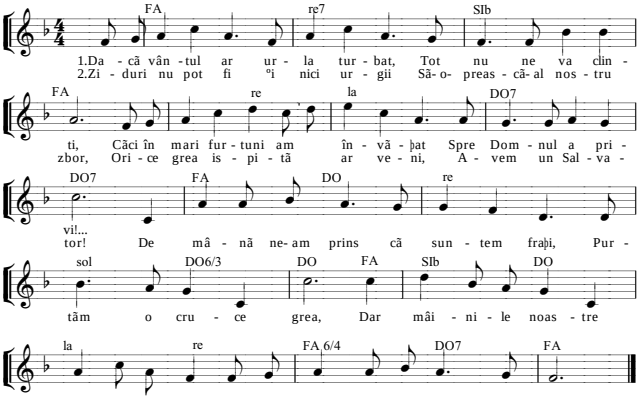

44. Dacã eºti floare

CANON

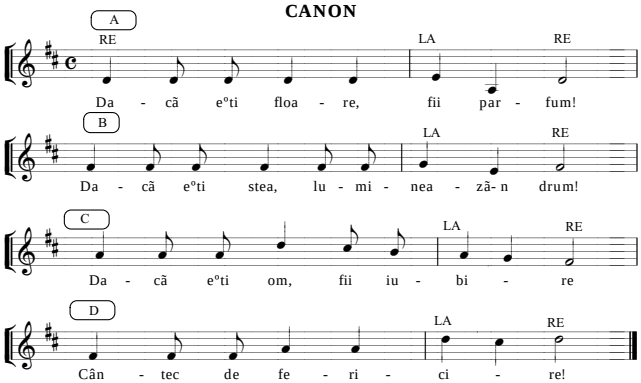

45. Nu mã tem

Trad.: Benoni Catanã

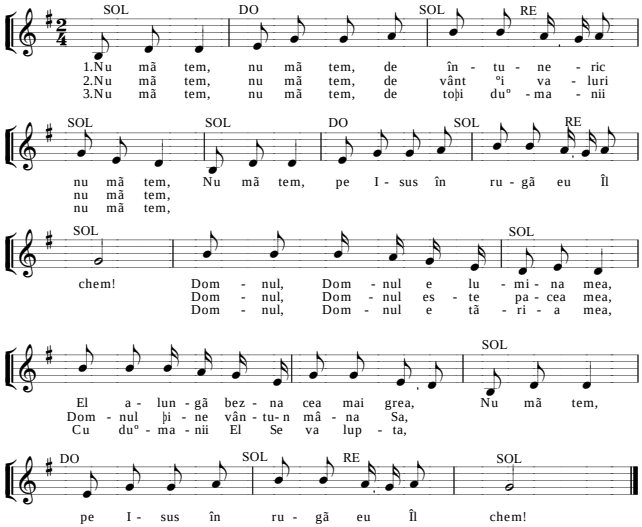

46. Aºteptãm sã vinã Domnul

Textul: Benoni Catanã

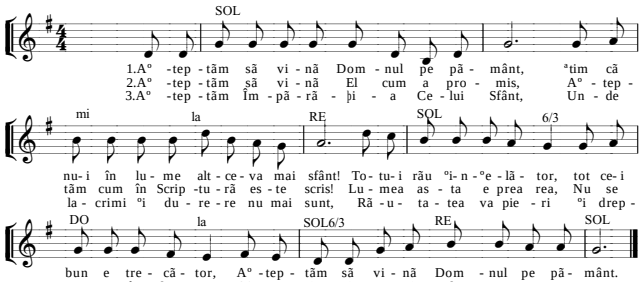

47. Frumoasa veºnicie

Textul: Dana Galan

Muzica: Pearl Spencer Smith

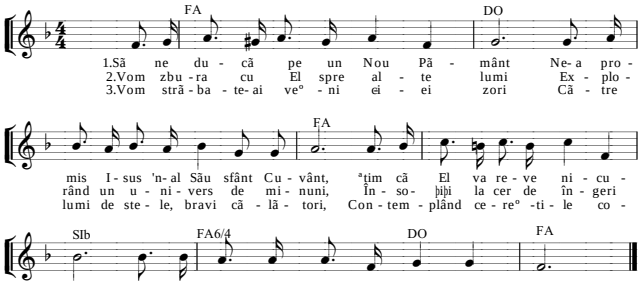

48. Aproape de Canaan

Textul: Oana Pascu

Muzica: Oana Pascu

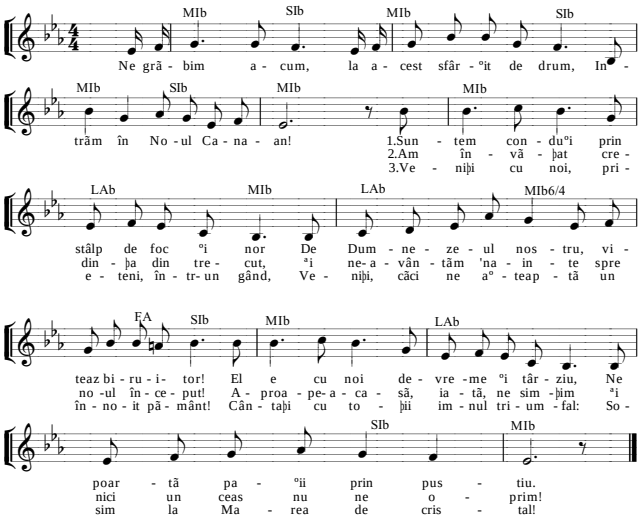

49. Ce bucurie!
CANON

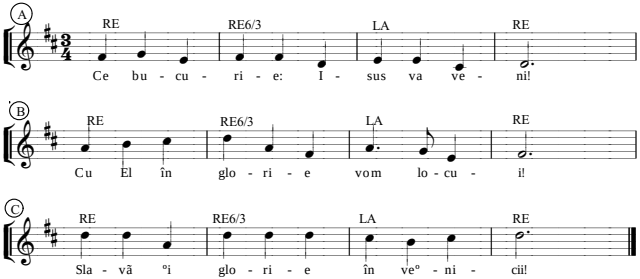

50. Vreau să fiu

CANON

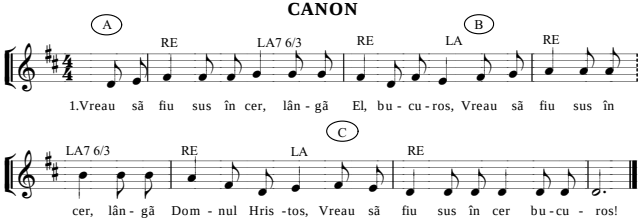

51. Călător sunt

Textul: Elena Stănescu

Muzica: Mihai Braºov

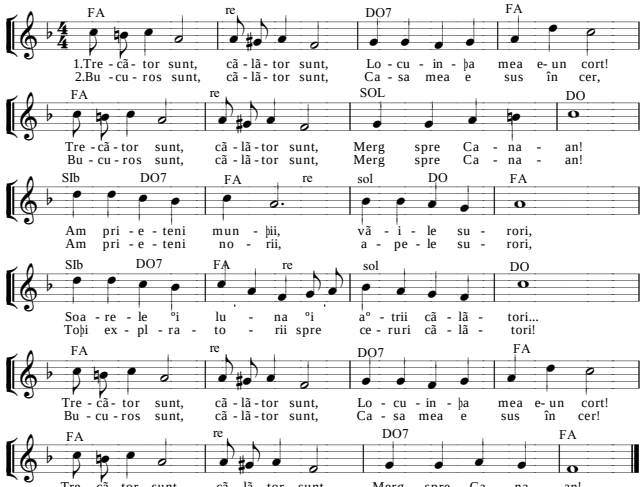

52. Din Orion

CANON

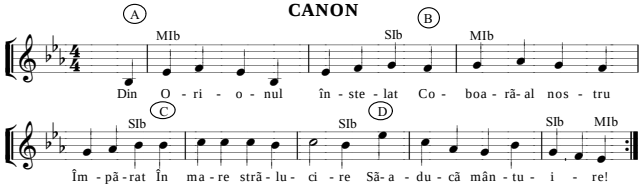

53. Merg cântând spre casă

Textul: Dana Galan

Melodie americanã

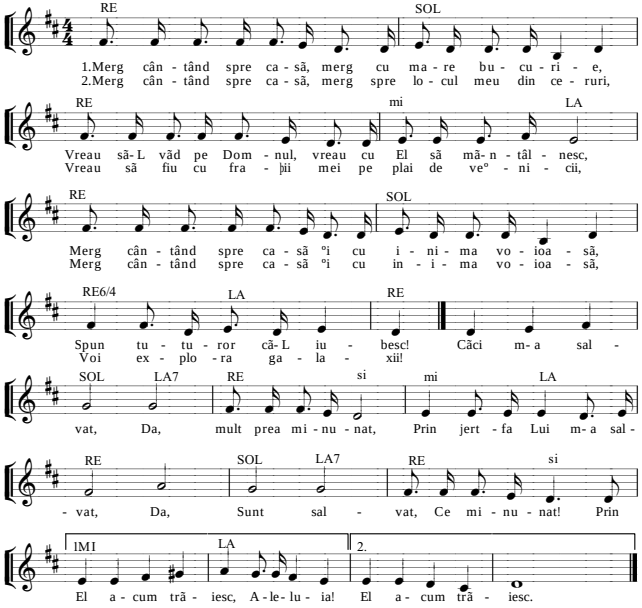

54. Sunt un peregrin

Textul: Andreea Strâmbu — Muzica: Alina Ilie

DO re SOL
1.Sunt un pe - re - grin pe a - cest pă - mânt stră - in,
2.Câm - pul din - tre crini a - re- n el °i mă - ră - cini,
3.O, cât mi- e de dor de lu - mi - nă fă - ră nor,

DO re SOL DO
Sus e þa - ra mea, plâng în - tru - na du - pă ea...
Lu - mea s- a stri - cat, nu, ni - mic nu e cu - rat!
Dor de þa - ra mea, fă - ră nici o um - bră- n ea!

DO FA DO SOL
Doam - ne, mâ - na Ta, Dă - mi- o Tu să pot ur - ca

DO FA DO6/4 SOL DO
Dă- mi a - ripi de vis pen - tru Pa - ra - dis!

55. Ne e dor de cer

Textul: Oana Pascu — Muzica: Gabriel Bra°ov

FA DO FA re
1.De pe dru - muri lungi, de prin văi °i munþi ne- ai che-

SIb FA SOL DO FA DO FA
mat că - tre cer să por - nim, De pe- n - treg pă - mânt ne- ai u - nit în

re SIb FA SIb FA SIb DO FA
gând co - pii ai Tăi vrem să fim. Doam - ne, Te ru - găm, vi - no

re SIb FA DO FA
iar, i - ni - ma Þi- o dăm în dar! Ne e dor de

DO FA re SIb DO FA
cer, vrem cu Ti - ne- a sta Me - reu pri - vind fa - þa Ta!

56. Cerul ne tot cheamă

Textul: Benone Burtescu — Imn latin

RE SOL RE RE SOL RE
1.Ce - rul ne tot chea - mă, n- a - vem nici o tea - mă,
2.Zi - ua iar se stin - ge, ni - meni nu se plân - ge,
3.Dom - nul ne iu - be° - te, Dom - nul ne- n - tă - re° - te,

RE LA 6/3 si MI MI7 LA
dru - mul ori - cât ar fi de greu!
noap - tea ori - cât ar fi de grea!
lup - ta ori - cât ar fi de grea!

LA RE
Va - lea mor - þii pă - ră - sim, prin - tre stânci me - reu su - im,
Can - de - le cu noi pur - tăm, în lu - mi - na lor um - blăm,
Ca val - den - zii °tim a fi, °tim ca ei a °i mu - ri,

RE SOL RE 6/4 LA RE
Dru - mul as - pru, dru - mul as - pru toþi îl °tim!
Ni - cio - da - tă, ni - cio - da - tă nu ce - dăm!
Răs - plă - ti - re, ne - mu - ri - re vom pri - mi!

57. Din zori

FA DO FA SIb
1.Din zori cu I - sus am por - nit, Cu El mă simt
2.Din zori am sor - bit râu de har, Din la - cri - ma

FA DO FA DO
li - ber °i fe - ri - cit! Da - că simt mâ - na mea
jert - fei de pe Cal - var, Da - că am va - sul plin

re sol FA6/4 DO FA
în mâ - na Sa, Nu mă tem ori - ce s- ar în - tâm - pla!
eu pot cân - ta, Nu mă tem ori - ce s- ar în - tâm - pla!

DO FA
El mă þi - ne în dra - gos - tea Sa!
El mă þi - ne în dra - gos - tea Sa!

58. Isus mă aºteaptă

FA sol DO FA
I - sus mă aº - teap - tă pe þăr - mul ce - resc, În

SIb FA6/3 DO
lun - trea cre - din - þei, pe va - luri plu - tesc, I -

FA sol DO FA
sus mi- e lu - mi - nă, prin nori ºi fur - tuni, ªi

SIb DO7 FA Fine SIb
via - þa mi- e pli - nă de mi - nuni... Văd cum se- a -

sol DO7 DO la7 re sol
du - nă nori de fur - tu - nă, Va - luri de- n - tu - ne - cimi,

SIb7 sol DO la7
Dar nu mi- e tea - mă, Dom -nul mă chea - mă

re sol DO D.C. al Fine
Mai sus, spre i - nāl - þimi.

59. Pe aripi de vultur

Textul: Benoni Catană Muzica: Benoni Catană

SOL
1.Pur - tăm în noi spe - ran - þe ºi lu - mini... Pri
2.A - vem Scrip - tu - ra, cel mai sa - cru vis... ªi
3.Ne- aº - teap - tă în - geri fraþi cu - atâ - ta dor! Ne- aº-

DO SOL RE
- vim tot pes - te zări cu ochi se - nini... Pă - mân - tul ne a - tra - ge mai pu -
a- ri - pi - le noas - tre s- au des - chis! Cre - din - þa ne va du- ce- n Pa - ra -
teap - tă veº - ni - ci - a vi - se - lor... Nu- i ni - meni să o - preas - cā- al nos - tru

SI mi LA RE
þin: Tot mai plā - cut e zbo - rul spre - 'nāl - þimi!
dis, A - co - lo un - de Dom - nul ne- a pro - mis... Pe
zbor: A - vem un Îm - pā - rat bi - ru - i - tor!

SOL DO la SOL LA RE SOL
a - ripi de vul - tur, Zbu - rām spre pa - tri - a de sus! Pe a - ripi de

DO la SOL RE SOL
vul - tur, Zbu - rām pe bra - þul lui I - sus!

60. S-a născut Emanuel

Text: Elena Prisecaru

Muzica: Adrian Stroici

SOL la RE SOL

1.Nin - ge li - niº - tit, to - tu- i a - dor - mit,
2.Zboa - rã i - ni - ma î - na - in - tea Sa
3.Ce - rul e se - nin, su - fle - tul e plin,

DO RE SOL

Cân - tã în - ge - rii în co - ruri "Pa - ce pe pã - mânt!"
Sã- n - þe - lea - gã jert - fa scum - pã- a Ce - lui în - tru - pat!
Veº - nic în - chi - na - re- a - du - cem Prun - cu - lui di - vin!

SOL la RE SOL

Cân - tã i - ni - ma: "Sla - vã, O - sa - na!",
Tim - pul a ve - nit Prun - cul a so - sit,
Ne ple - cãm sme - riþi, sun - tem fe - ri - ciþi,

DO RE SOL

Sla - vã Ce - lui ce- a tri - mis un Prunc Prea - sfânt!
Ma - gii ºi pãs - to - rii I s- au în - chi - nat!
A - le - lu - ia, Sla - vã- n veci de veci, A - min!

DO SOL

Să cân - tãm cu to - þii imn de a - do - ra - re,

RE SOL DO

Sal - tã i -ni - ma ºi cân -tã "S- a nãs - cut E- ma - nu - el!" Ma - re bu - cu - ri - e,

SOL RE SOL

i- ni- ma o ºti - e Toa - tã bu - cu - ri - a noas - trã es - te El!

61. Isus, Domnul nostru

Text: Mihaela Atomei

RE SOL

1.S- a nãs - cut în Bet - le - em, A - le - lu -
2.A mu - rit pe Gol - go - ta, A - le - lu -
3.El la Ta - tãl S- a - 'nãl - þat, A - le - lu -
4.Ia - tã, vi - ne în cu - rând, A - le - lu -

RE LA RE

ia! Prinþ ce - resc E - ma - nu - el, A - le - lu - ia!
ia! A- n- vi - at în sla - va Sa, A - le - lu - ia!
ia! Es - te Re - ge- n - co - ro - nat, A - le - lu - ia!
ia! Să ne dea un Nou Pã - mânt, A - le - lu - ia!

62. Ceru-ntreg veni la noi

Anonim

FA DO FA

1.Ce - ru- n - treg ve - ni la noi plin de har,
2.Pa - ºii noº - tri rã - tã - ceau fã - rã rost,
3.Vred - nic, vred - nic es - te Dom - nul I - sus,

DO SOL7 DO SOL7 DO

Cân - tec de în - geri ne- a a - dus spe - ran - þã iar!
ªi nu gã - seam în lu - me nici un a - dã - post,
Vred - nic de toa - tã sla - va ce - ru - lui de sus!

sol re DO DO7 FA

De bu - cu - ri - e plini, în gra - bã- am ple - cat,
Dar când la Bet - le - em I - sus S- a nãs - cut,
Prin via - þa Lui e mai pre - sus de e - roi,

SIb FA re DO7 FA

Ca să ve - dem un Prunc în - tr- o ies - le cul - cat.
Un drum mai mi - nu - nat că - tre cer am vã - zut!
Căci prin iu - bi - rea Lui El trã - ieº - te în noi.

63. Bucurã-te tinere!

Ecles. 11, 9

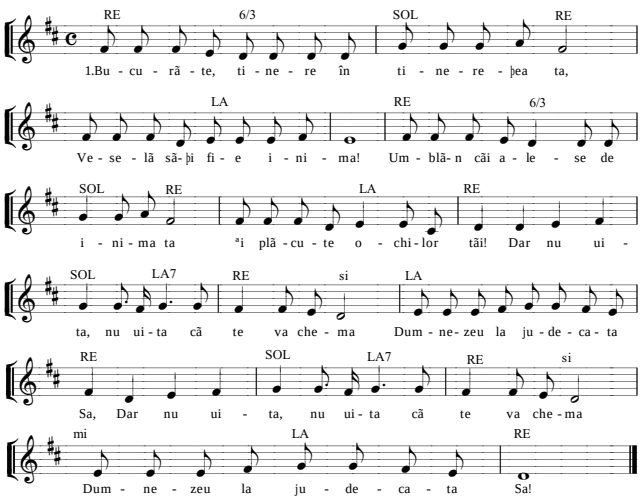

64. Sunt fericit

Textul: Eliza Spătărelu

Muzica: Natalie Sleeth

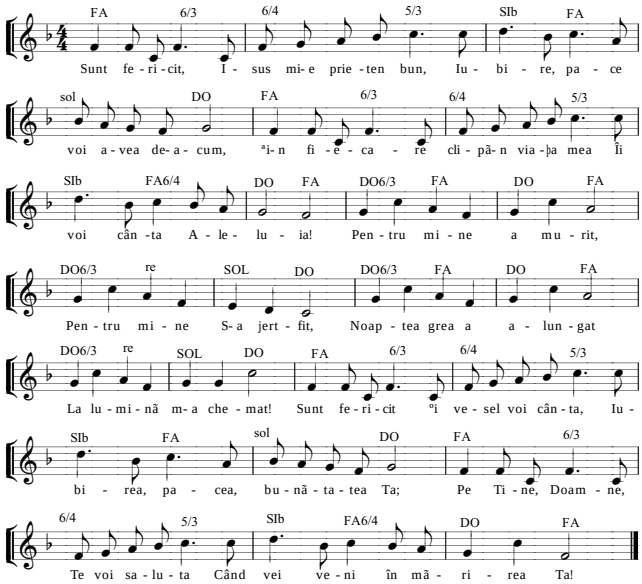

65. Printre munţi °i dealuri

molto allegro

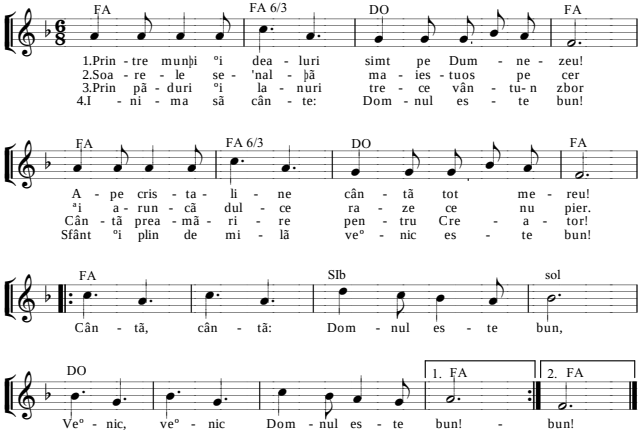

66. Viaţă °i cântec

Textul: Elena Stănescu

Muzica: Elena Stănescu

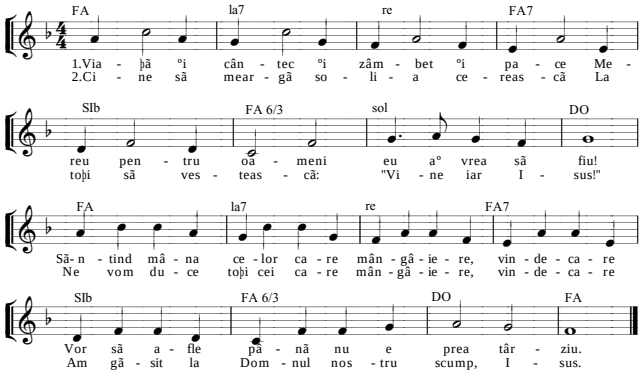

67. Să fii vesel!

Textul: Dana Galan

Muzica: Beniamin Purice

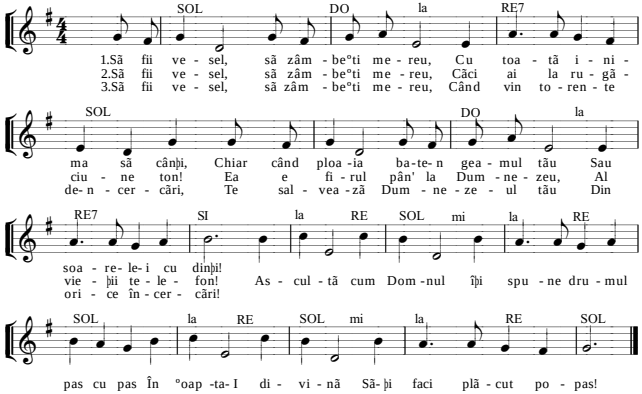

68. Când stele mii

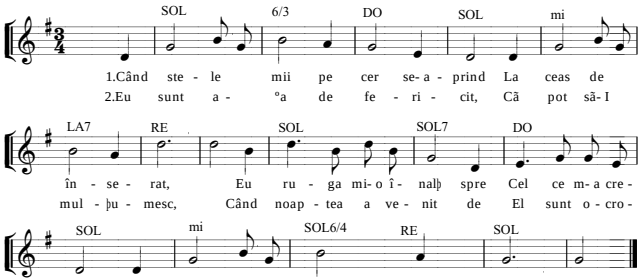

69. Când soarele apune

Textul: Alina Moroºan

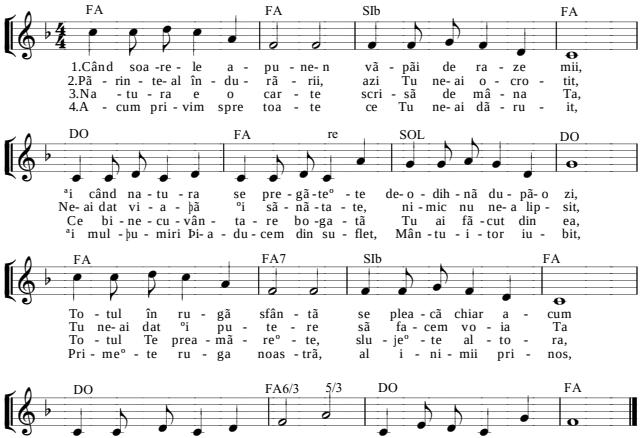

70. Norii înserării

Textul: Eliza Spătărelu

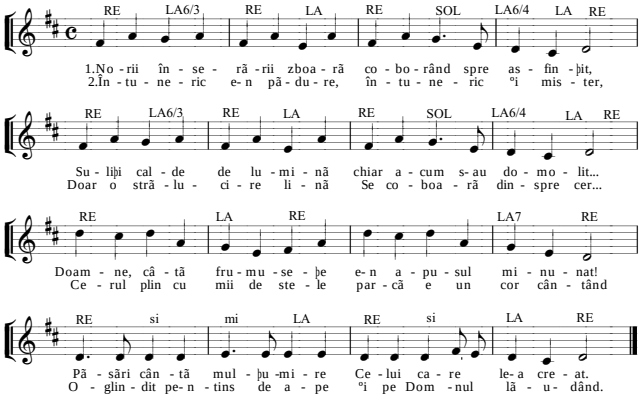

71. Cântec de seară

Textul: Dana Galan

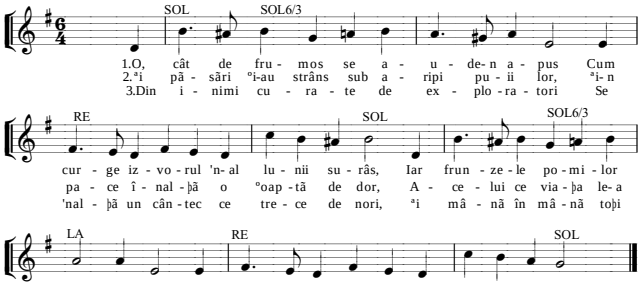

72. Tainic coboară

Textul: Elena Stănescu

Muzica: Elena Stănescu

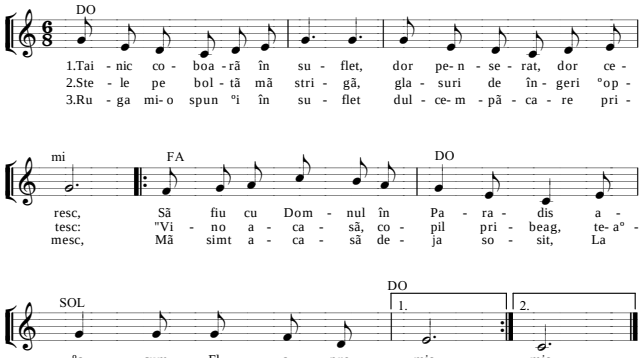

73. Rugă lângă foc

Textul: Dana Galan

Muzica: Tom Coomes

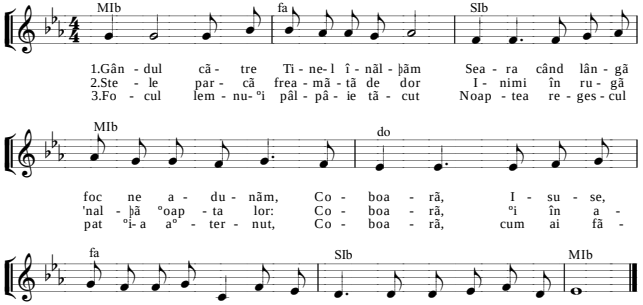

74. Focul Tău, Isuse

Textul: Daniela Ro°ca

Melodie evreiască

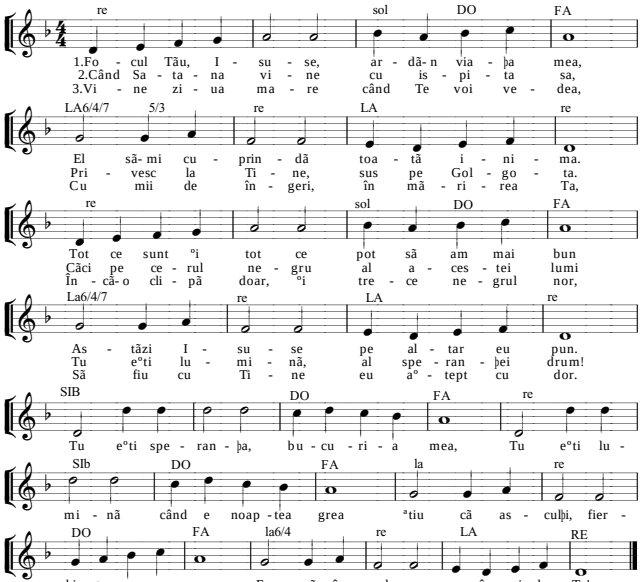

75. Dimineaþa ºi seara

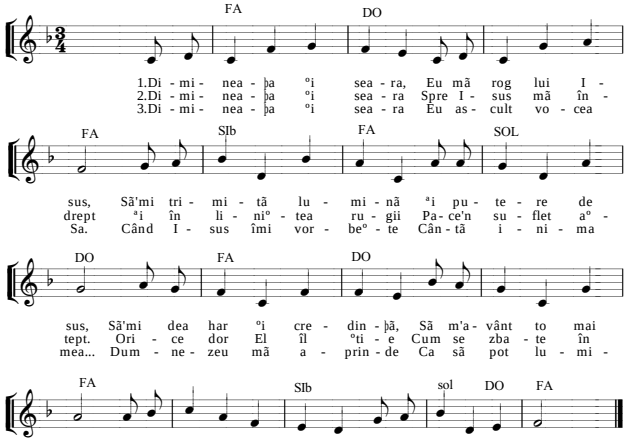

76. Vântul suspină

Textul: Daniela Roºca

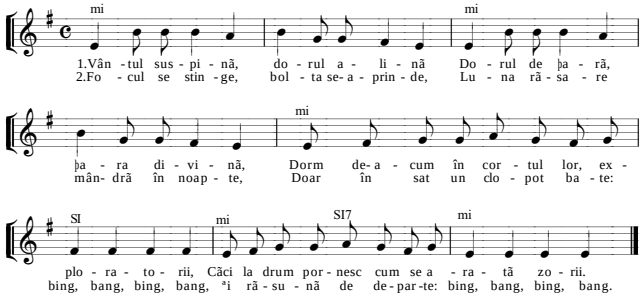

77. Noapte bună

Textul ºi aranj. muz.: Elena Stănescu

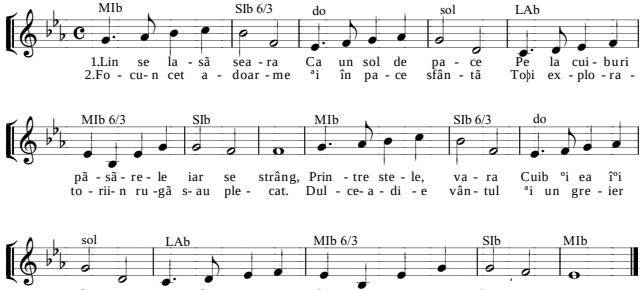

78. Somn uºor

Textul: Dana Galan

Muzica: Keith Routledge

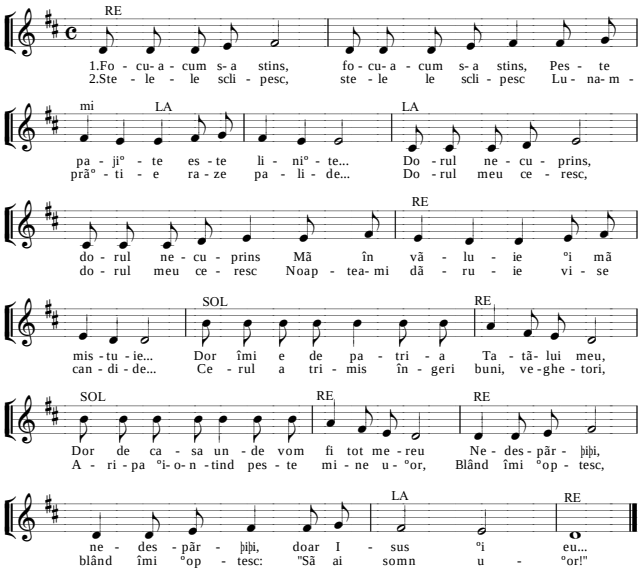

79. În Sabat

Textul: Dana Galan

Muzica: Mihaela Atomei

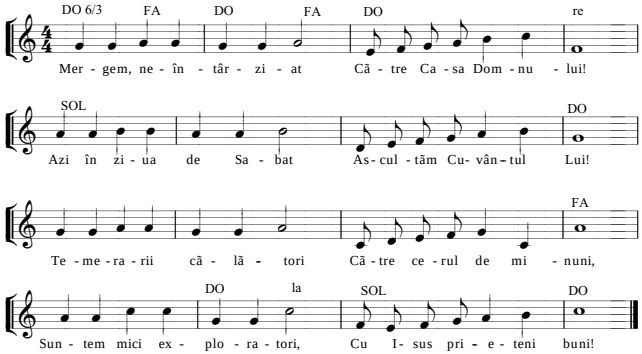

80. Printre stele

Textul: Dana Galan

Anonim

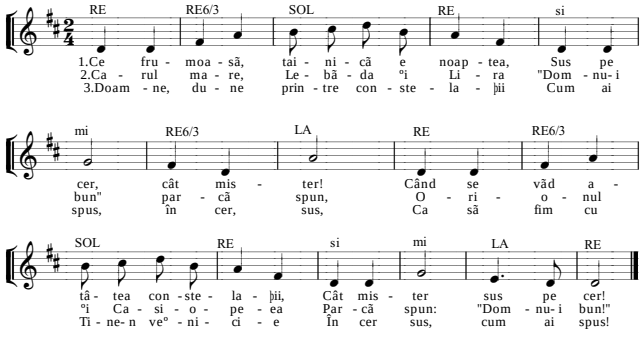

81. Rugă de seară

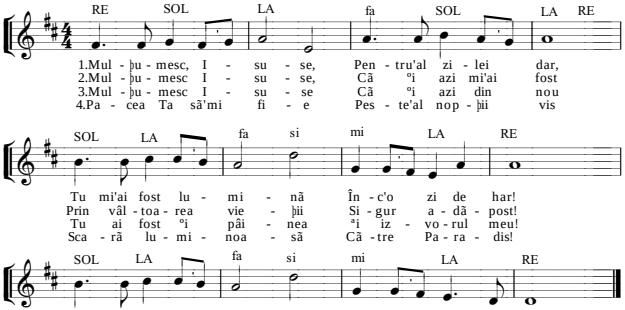

82. În fiecare dimineaþă

Textul: Elena Stănescu, Eliza Spătărelu

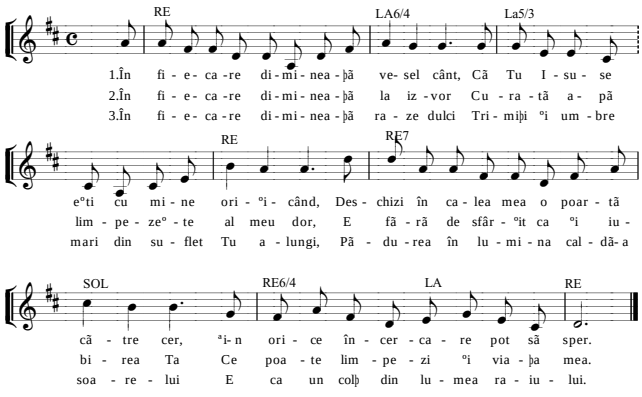

83. Razã de soare

Textul: Nicoleta Turtoi

Muzica: Nicoleta Turtoi

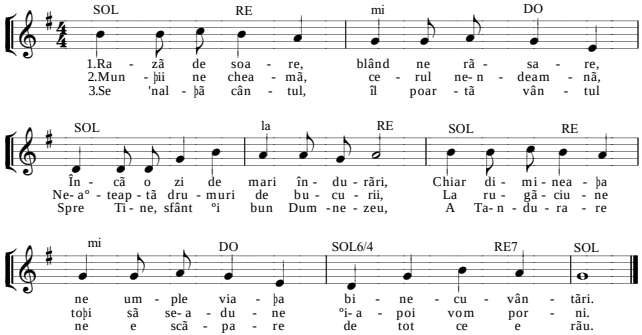

84. Raze de culori

Textul: Andreea Dobia

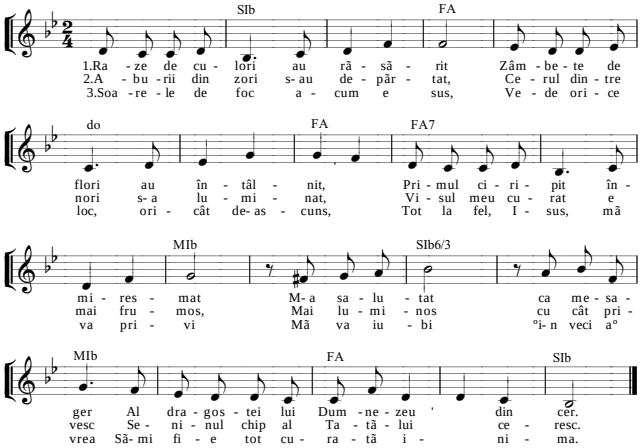

85. Scoalã degrabã!

Textul: Daniela Ro°ca

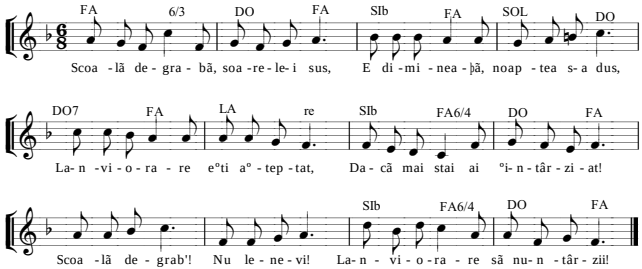

86. Cântec de primãvarã

Textul: B. Soldier

Cântec francez

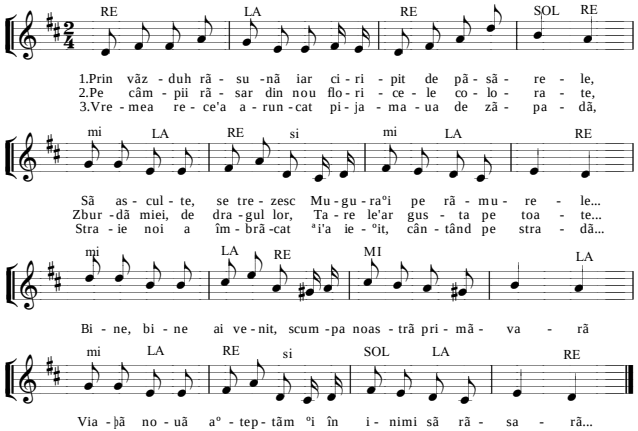

87. Focul arde

CANON

Textul: Daniela Ro°ca

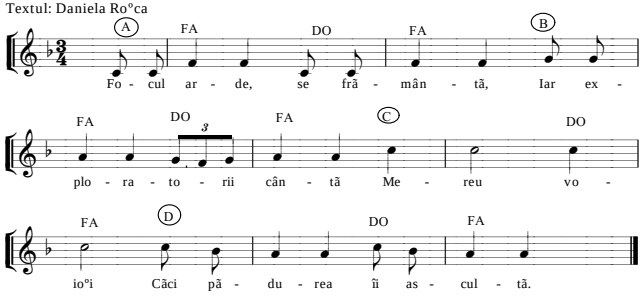

88. Frumoasă e natura

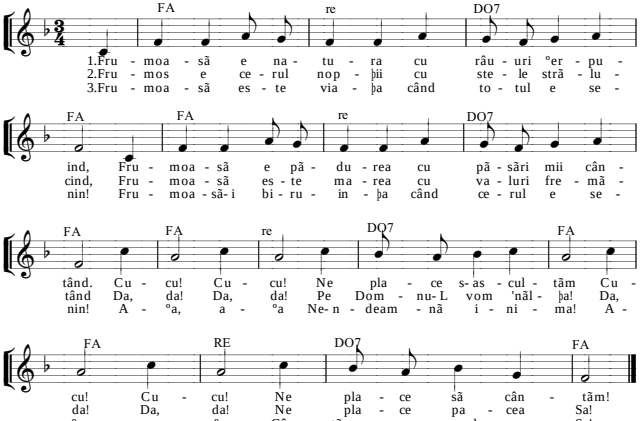

89. Natura îmi aratã

Textul: Beniamin Purice

Muzica: Beniamin Purice

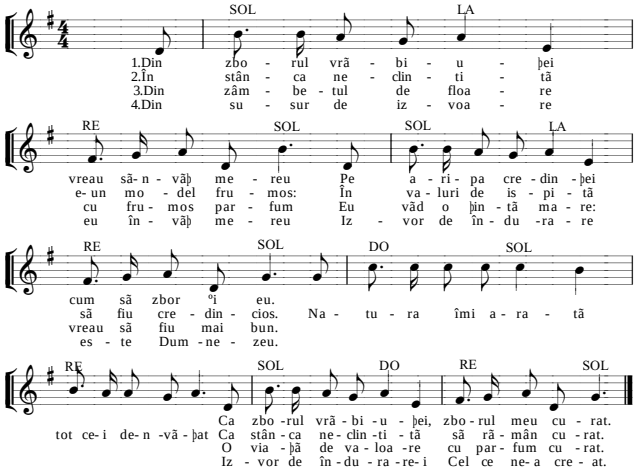

90. ªi peºtiºoru-n apã

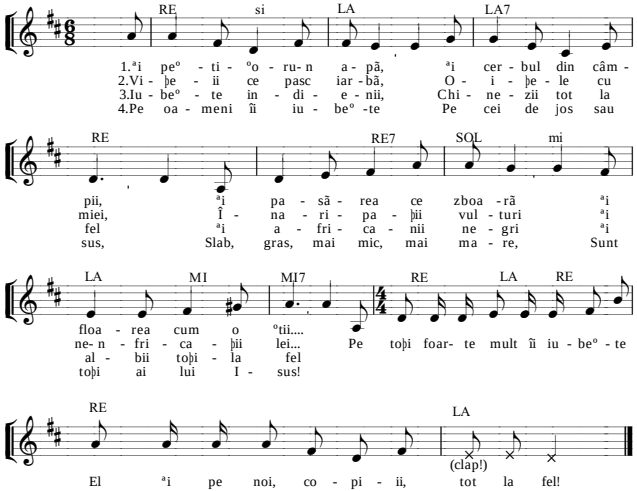

91. O dragoste cum e marea

Textul: Daniela Roºca

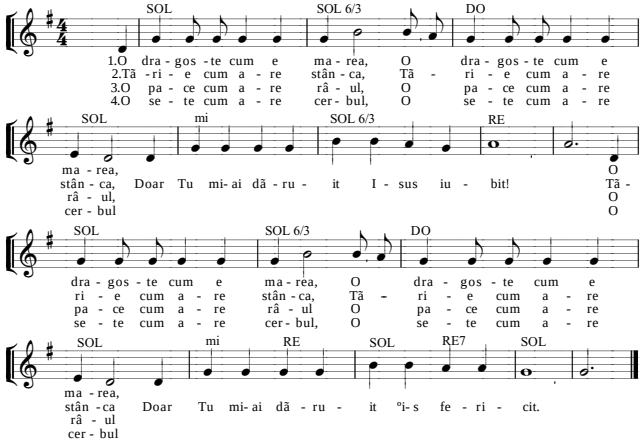

92. Cum m-a creat Isus

Textul: Lioara Matei

Melodie americană

DO DO 6/3 RE SOL DO

1.Ca pri - mă - va - ra, toa - tă nu - mai flori, '
2.Ca va - ra dul - ce, le - gă - na - tă- n plopi,
3.Ca °i o toam - nă pli - nă an de an,
4.Ca iar - na al - bă cu scli - piri de- o - pal,

DO DO 6/3 RE SOL DO

Ca °i cur - cu - be - ul pic - tat în vii cu - lori,
Ca o po - e - zi - e °op - ti -tă- n mii de tropi,
Ca o me - lo - di - e cân - ta- tă fru - mos la pian
Ca o a - min - ti - re sculp - ta - tă în cris - tal,

DO DO 6/3 FA re SOL

La fel am fost °i eu cio - plit, Chip fru - mos Dum - ne -

DO DO FA re

zeu mi- a zi - dit, Îi voi cân - ta ne - con - te - nit

SOL DO

Dom - nu - lui meu iu - bit.

93. Creator minunat

Textul: Dana Galan

Muzica: Orien Johnson

MIb SIb

1.Cli - po - cind, se a - u- de- un pâ - râ - iaº prin - tre stânci,
2.Câ - te ste - le scli - pesc pe ce - rul nop - þii, se - nin,
3.In - fi - ni - tă- i iu - bi - rea ce ne- o porþi, Ta - tă sfânt,

MIb

Flo - ri - le- °i var - să- a - ro - ma în zã - voi, Munþi î -
Doar Dum - ne - zeu le poa - te nu - mă - ra, Soa - re -
Pe toþi cu mă - na Ta ne- ai mo - de - lat, Ce pu -

LAb fa MIb 6/4 SIb

nalþi cu pã - duri °i dea - luri °i vãi a- dânci Doar pen - tru
le lu - mi - nea - zã ori - ce zi pe de - plin, Din sla - va
te - re să faci doar din - tr- un pumn de pã - mânt, Om mi - nu -

MIb LAb MIb

noi. Mi - nu - nat le- a cre - at Dom - nul
Sa!
nat! Mi - nu - nat ne- a cre - at Dom - nul

SIb MIb LAb

sfânt, Sã- L î- nãl - þaþi în cânt! Cre -a - tor în - du - rã -

sfânt, Sã- L î- nãl - þaþi în cânt! Cre -a - tor în - du - rã -

MIb SIb MIb

tor, Te iu - bim °i- Þi mul - þu - mim!

tor, Te iu - bim °i- Þi mul - þu - mim!

94. Primãvara a sosit

Textul: Licinius Chiriac

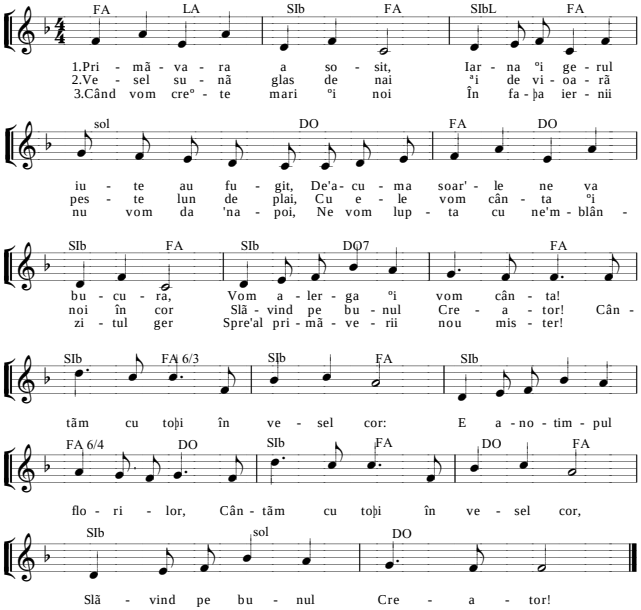

95. Fir de iarbã

Textul: Elena Stãnescu

Muzica: Elena Stãnescu

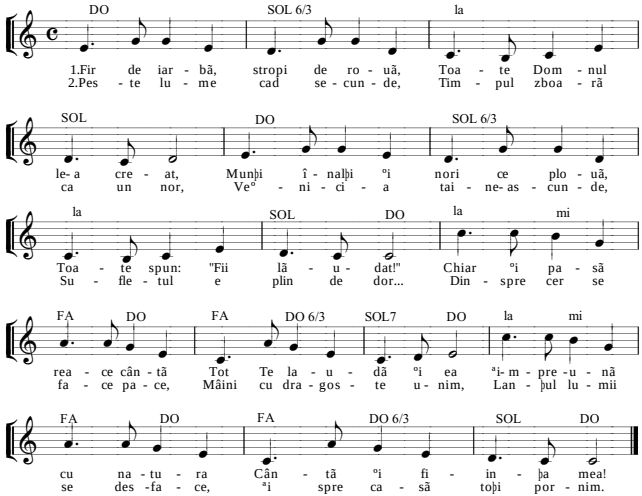

96. Norii

Textul: Elena Stănescu

Muzica: Mihai Braºov

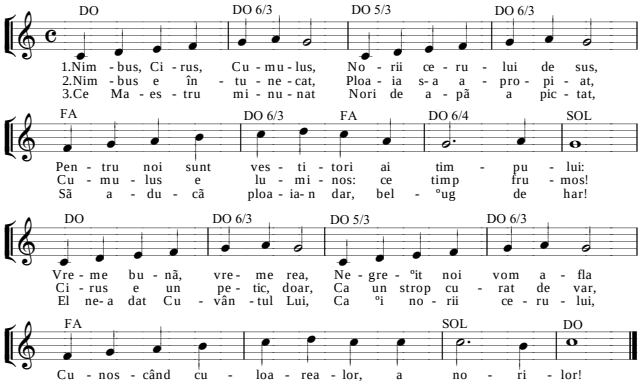

97. Fulgi de zăpadă

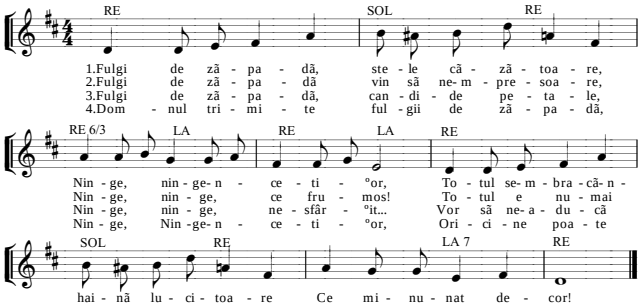

98. Fii bun exemplu!

Textul: Dana Galan

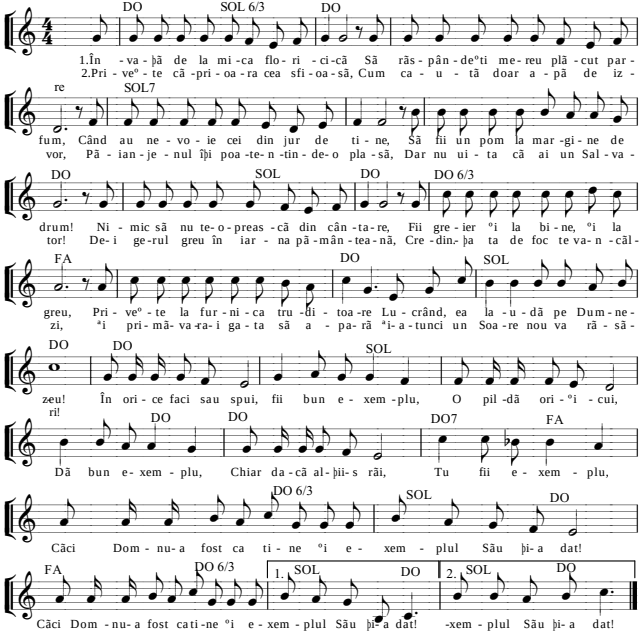

99. Îþi mulþumim

Textul: Benoni Catană

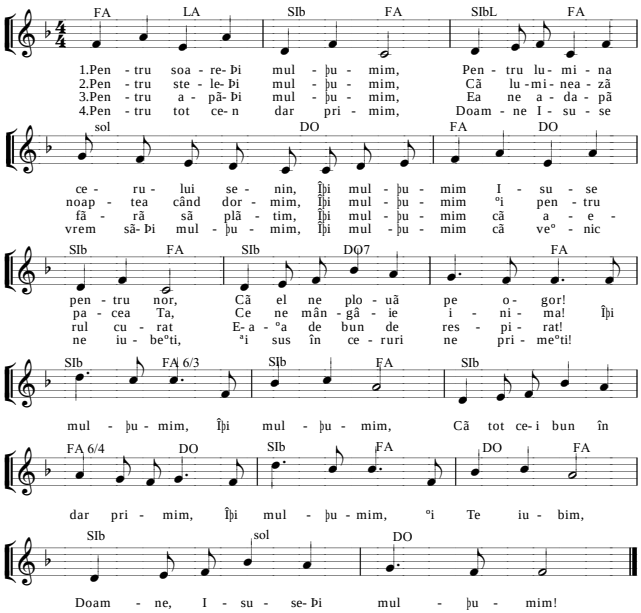

100. Raze triste de toamnã

Textul: Alina Moroºan

Muzica: după J. Brahms

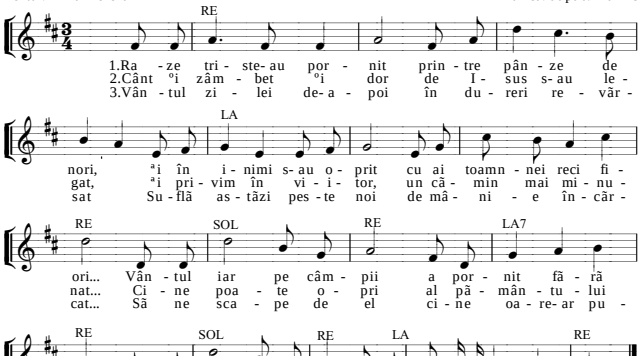

101. Bate vântul

Textul: Benoni Catană

Muzica: Andreea Strâmbu

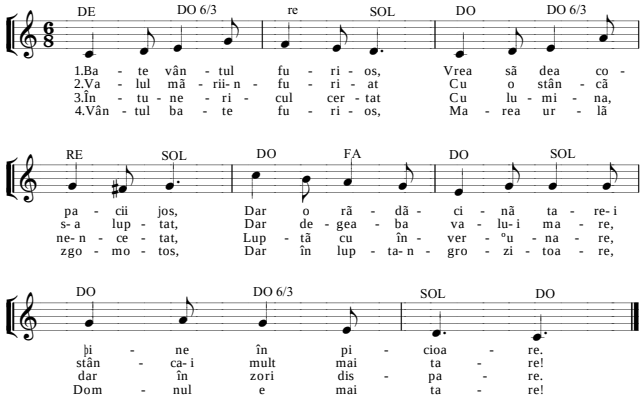

102. În drumeþie

Textul: Dana Galan — Anonim

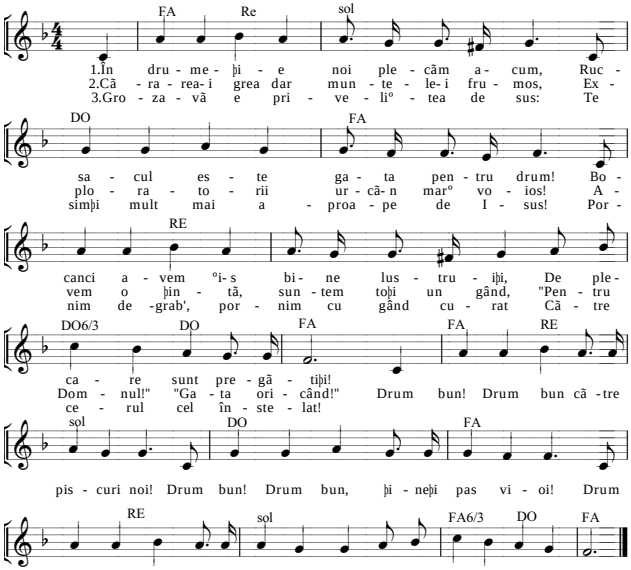

103. El þine toatā lumea

Textul: Antoanela Murariu

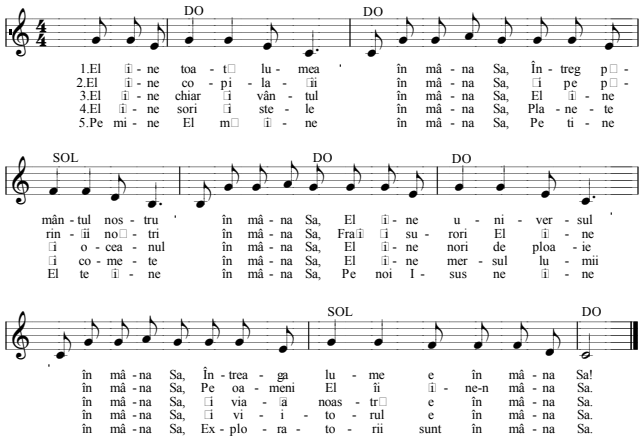

104. Povestea cucului

Textul: Dana Galan — Muzica: Mihaela Atomei

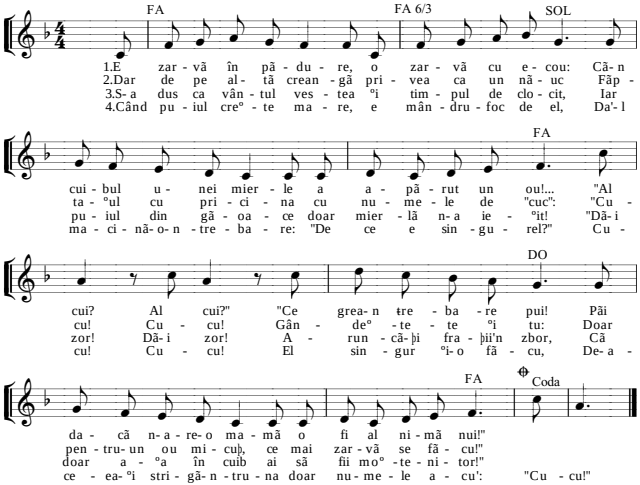

105. Greiera°

Textul °i muzica: Elena Stănescu — Aranj.: Eliza Spătărelu

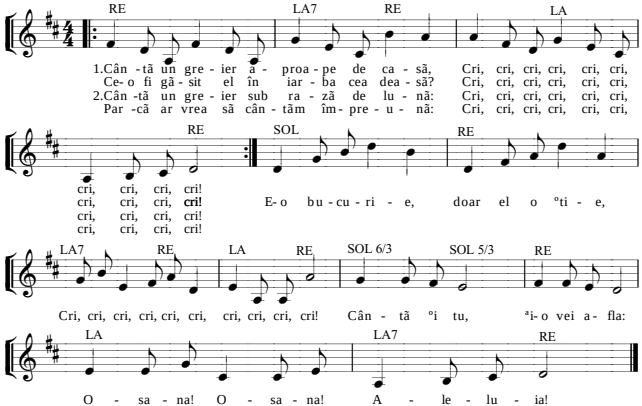

106. Olario

Textul: Elena Stănescu

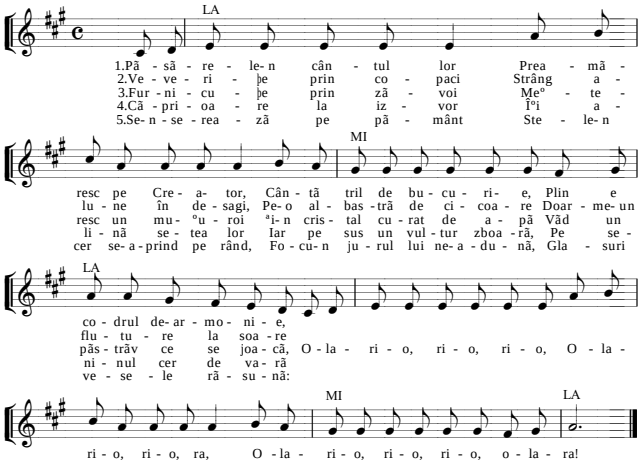

107. Printre dealuri

Textul: Nicoleta Turtoi

Muzica: Nicoleta Turtoi

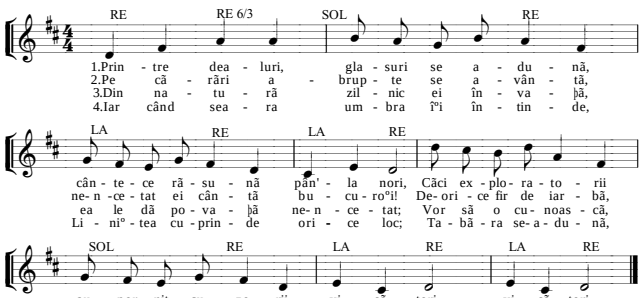

108. Din zori

Textul: Lioara Matei

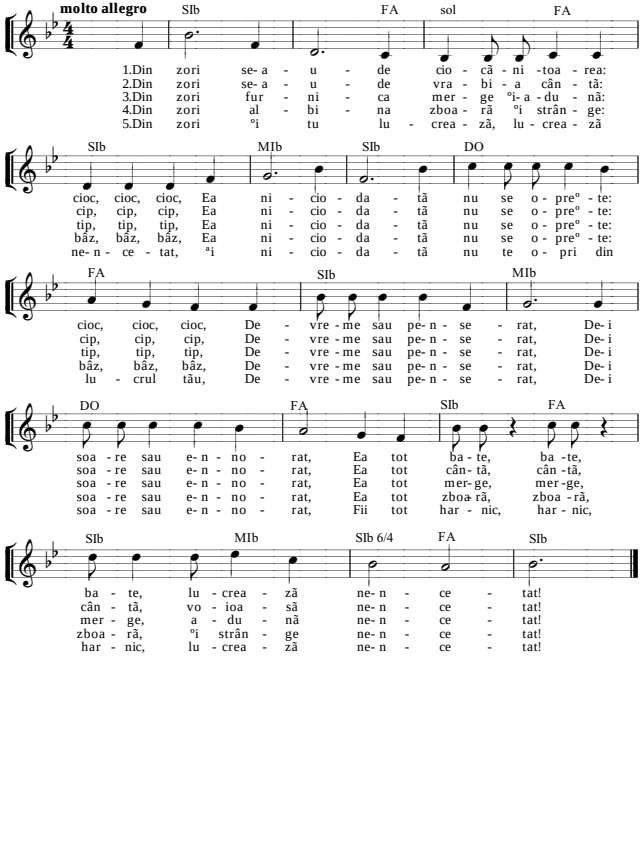

109. Inima e plină

Textul: Benoni Catană

Muzica: P.P.Bliss

DO 6/3 FA DO la

1.I - ni- ma e pli - nă, pli - nă de a- vânt, Căci ne chea - mă mun - þii
2.O, ce fe - ri - ci - re ve - sel, să pri- ve°ti De pe–un vârf de mun - te
3.ªoap - te de iu - bi - re se a - ud în flori Ca să ne–n - so - þeas - că

re SOL DO DO7 FA DO

să por - nim cân - tând! Că - tre zări se - ni - ne vul - turi su - ie–n zbor,
slă - vi - le ce - re°ti! Far - me - cul na - tu - rii nu te va–n - °e - la,
pa - °ii că - lă - tori, Prin pă - duri î - nal - te ia - tă s–au des - chis

SOL DO Refren: SOL

Hai °i noi pe ur - ma lor!
Când te prin - de–n vra - ja sa! Dea - luri °i câm - pii
Dru - muri că - tre Pa - ra - dis!

DO 6/3 FA re SOL

flori °i pă - sări mii Toa - te ne a - duc în ca - le bu - cu - rii,

DO DO7 FA re SOL DO

Iar dea - su - pra lor bun °i iu - bi - tor Es - te–al nos - tru Cre - a - tor!

110. Ne-a°teaptă un drum

Textul: Benoni Catană

Muzica: Beniamin Purice

FA DO FA SIb FA6/4 DO

1.Ne- a° - teap - tă azi un drum fe - ri - cit, Su - im prin pă - duri spre
2.ªi da - că dru - mu- i lung °er - pu - it, Pi - cioa - re - le noas - tre
3.Dar °i pri - mej - dii ne ur - mă - resc, Sunt ochi ce din um - bră

FA DO FA SIb

vâr - ful în - so - rit, Su - im, de- i soa - re sau de sunt nori, Noi
au cam o - bo - sit, Răs - pla - ta- i sus pe vâr - ful î - nalt, O,
ta - re ne- n -gro - zesc, De în - geri buni sun - tem o - cro - tiþi, Să

FA 6/4 DO FA SIb

sun - tem vo - io - °ii ex - plo -ra - tori!
ce bu - cu - ri - e, ce mi -nu - nat! ªi via - þa noas - tră- i
nu ră - tă - cim, să fim tot cu - minþi!

FA SIb sol FA 6/4 DO

tot la fel: un drum ce ur - că tot me - reu spre þel, I -

SIb FA re sol DO FA

sus e cel mai sfânt mo - del, Vrem să- a - jun - gem sus, la El!

111. Veniþi, prieteni!

Textul: Ionuþ °i Larisa Asan

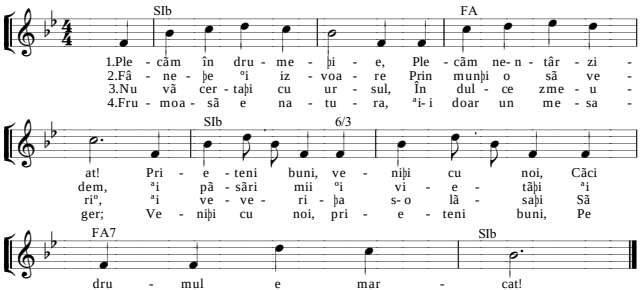

112. Iubim natura

Textul: Dana Galan

Melodie americanã

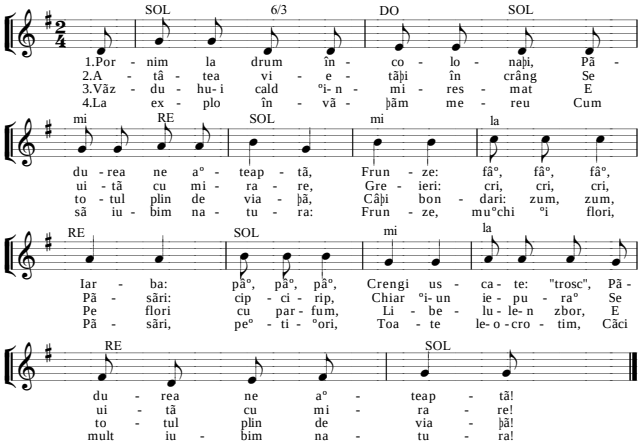

113. Pornim voio°i degrabã

Textul: Alina Moro°an

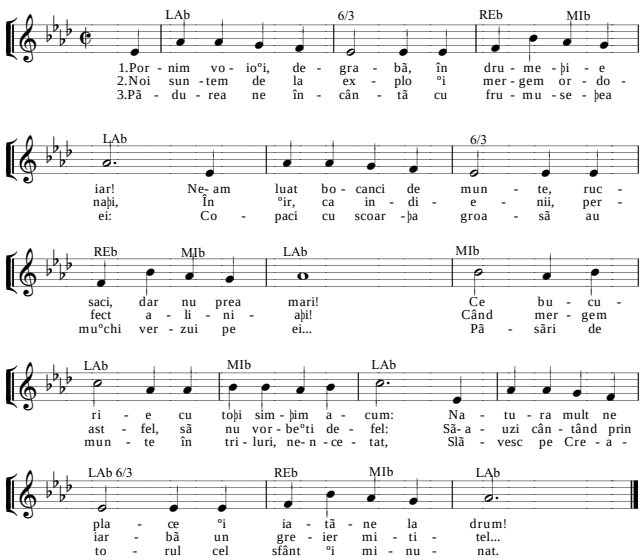

114. Suntem exploratorii

Textul: Andreea Dobia

Muzica: Andreea Dobia

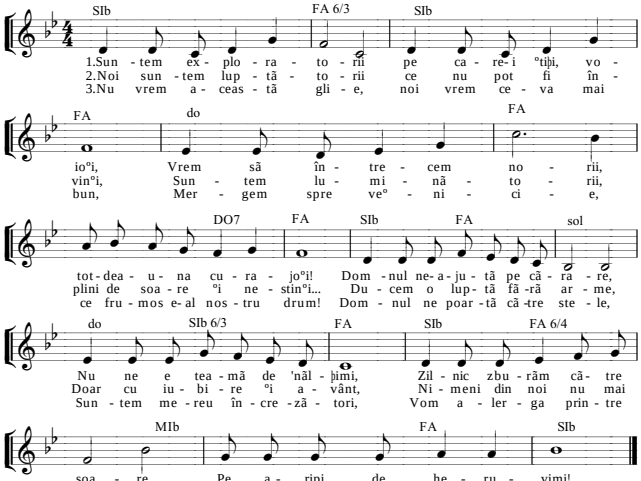

115. Pe cărări de munte

Textul: Andreea Dobia

Muzica: Andreea Dobia

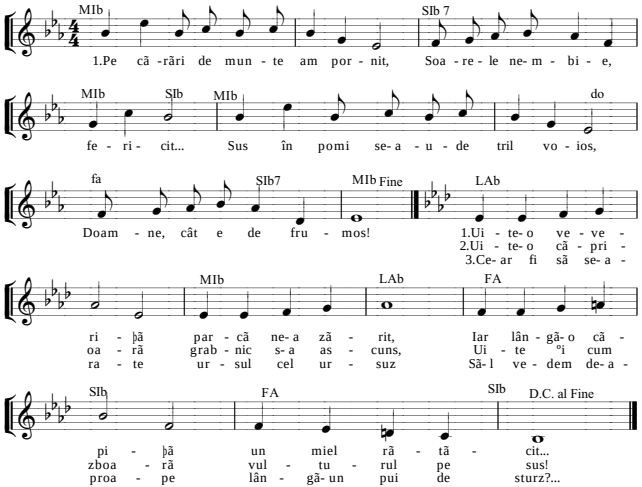

116. Explorând cărările

Textul: Beniamin Purice

Muzica: Beniamin Purice

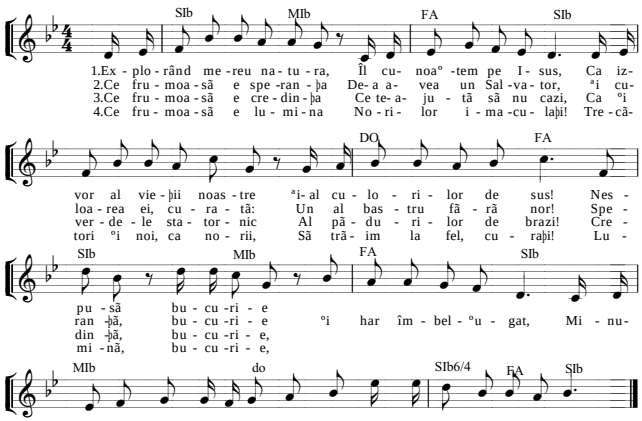

117. Priveºte-n jurul tău

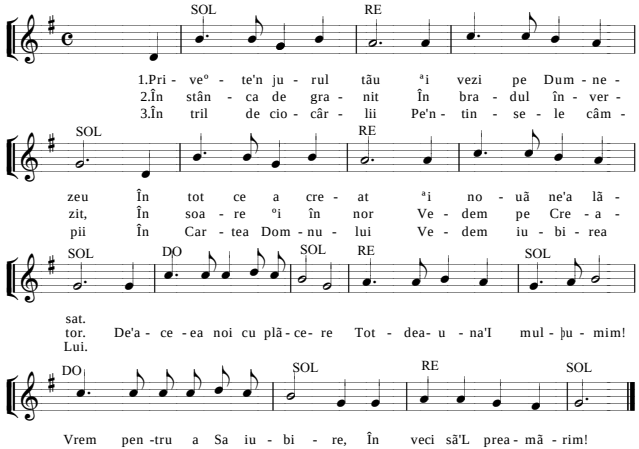

118. E primãvarã!

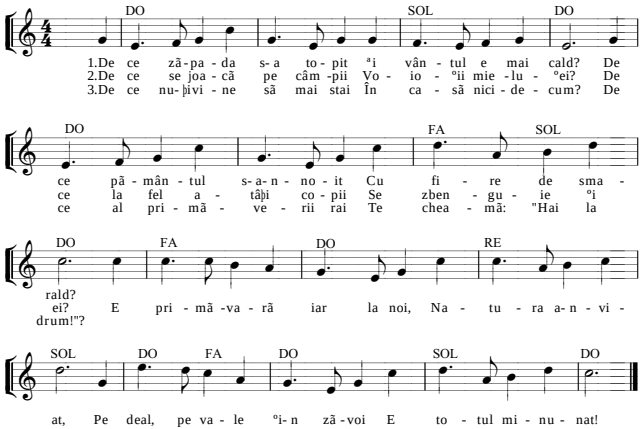

119. Când ºi cum?

CANON

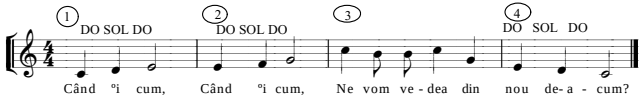

120. Bravo!

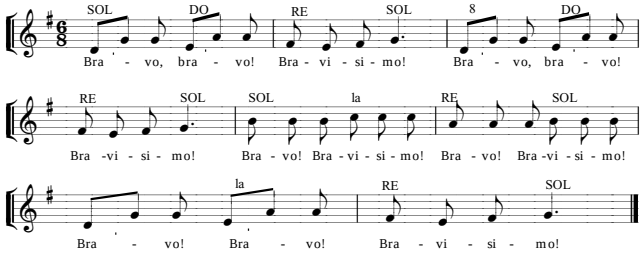

CUPRINS

1. Imnul exploratorilor
2. Suntem vrednici exploratori!
3. Acolo-n valea cerului
4. Salutul explo
5. Mergem înainte
6. Explorator e minunat sa fii!
7. Vis albastru
8. Ne cheamă Dumnezeu
9. Pe planeta-mbătrânită

Închinare

10. Consacrare
11. Îți mulțumesc, Isus
12. Ştii tu cine este Domnul?
13. Matei 7, 7
14. Matei 18, 20
15. Ia-mi inima!
16. Rugăciune
17. Fără sunet
18. Tată bun, Îți mulțumim
19. Când Isus
20. Slavă!
21. Roagă-te!
22. Te adorăm
23. Laudă pe Domnul
24. Noi credem în Domnul
25. Slavă Lui
26. El ascultă rugăciunea
27. Mâinile Lui m-au creat
28. Pacea Lui
29. Clipă cu clipă

30. Psalmul 8
31. Psalmul 47, 1
32. Psalmul 118, 1
33. Ioan 3, 16
34. 1 Ioan 3, 1-2
35. Miel şi păstor
36. O singură turmă
37. Vin cu drag
38. Când intri in Casa Domnului
39. Am fost creat să Te slăvesc
40. Ora a început
41. Doar Tu eşti vrednic
42. Ca Isus să viețuieşti
43. Dacă vântul
44. Dacă eşti floare
45. Nu mă tem

Casa de sus

46. Aşteptăm să vină Domnul
47. Frumoasa veşnicie
48. Aproape de Canaan
49. Ce bucurie!
50. Vreau să fiu
51. Călător sunt
52. Din Orion
53. Merg cântând spre casă
54. Sunt un peregrin
55. Ne e dor de cer
56. Cerul ne tot cheamă
57. Din zori
58. Isus mă aşteaptă
59. Pe aripi de vultur

Nașterea Domnului

60. S-a născut Emanuel
61. Isus, Domnul nostru
62 Ceru-ntreg veni la noi

Bucurie

63. Bucură-te, tinere!
64. Sunt fericit!
65. Printre munți şi dealuri
66. Viață şi cântec
67. Să fii vesel!

Cântece pentru seară

68. Când stele mii
69. Când soarele apune
70. Norii înserării
71. Cântec de seară
72. Tainic coboară
73. Rugă lângă foc
74. Focul Tău, Isuse
75. Dimineața şi seara
76. Vântul suspină
77. Noapte bună!
78. Somn uşor
79. În Sabat
80. Printre stele
81. Rugă de seară

Cântece pentru dimineață

82. În fiecare dimineață
83. Rază de soare
84. Raze de culori
85. Scoală degrabă!

Natură

86. Cântec de primăvară
87. Focul arde
88. Frumoasă e natura
89. Natura îmi arată
90. Şi peştişoru-n apă
91. O dragoste cum e marea
92. Cum m-a creat Isus
93. Creator minunat
94. Primăvara a sosit
95. Fir de iarbă
96. Norii
97. Fulgi de zăpadă
98. Fii bun exemplu!
99. Îți mulțumim
100. Raze triste de toamnă
101. Bate vântul
102. În drumeție
103. El ține toată lumea
104. Povestea cucului
105. Greieraş
106. Olario
107. Printre dealuri
108. Din zori
109. Inima e plină
110. Ne aşteaptă-un drum
111. Veniți, prieteni!
112. Iubim natura
113. Pornim voioşi degrabă
114. Suntem exploratorii
115. Pe cărări de munte
116. Explorând cărările
117. Priveşte-n jurul tău
118. E primăvară

Diverse

119. Când şi cum?
120. Bravo!